



Global Inspiration
세계속의 경기도

IFBSO THE
WORLD'S LEADING
BOAT SHOWS



2012 경기국제보트쇼 코리아매치컵 세계요트대회

Korea International Boat Show | World Match Racing Tour Korea Match Cup

5.30 | 수 | ▶ 6.3 | 일 | 화성시 전곡항 | 안산시 탄도항

“대한민국 최고의 해양축전!”



아시아 4대 보트쇼

국내외 럭셔리 보트, 해양레저 장비 전시



세계 최고의 선수들이 참가하는 요트대회

영국, 미국, 뉴질랜드, 프랑스 등
세계 랭킹 상위 12개팀 참가



다채로운 해양레저 체험

요트·보트 승선, 카약, 당기요트,
스킨스쿠버, 갯벌체험 등

www.koreaboatshow.org



2012 Korea International Boat Show 경기국제 보트쇼

2012. 5. 30 | 수 | - 6. 3 | 일 |



Global Inspiration
세계속의 경기도

참가업체
디렉토리

Official Directory



www.koreaboatshow.org

축구장 15배 크기의
킨텍스와 전시회가 만날 때,
전시회는 국내 최대 규모가 되어 왔으며

100,000명 동시 수용이 가능한 킨텍스와
이벤트가 만날 때,
새로운 기록을 경신해 왔다.

이제 킨텍스와 당신의 가능성이 만날 때,

그것이 무엇이든
세계가 주목하게 될 것이다.

KINTEX Shows the World

국내 최대 규모 BIG 6 전시회 모두 개최 / 순전시면적 108,483m² 회의면적 13,303m²

BIG 108,483m²

KINTEX
shows the world

www.kintex.com

408 Hallyuworld-ro, Ilsanseo-gu, Goyang-si,
Gyeonggi-do, Korea (411-766)
Tel. 82-31-810-8122 E-mail. juparee@kintex.com

See the Unseen Value

보이지 않는 가치를 보라.

킨텍스
108,483m² 전시면적은
눈에 쉽게 보이지 않습니다.

하지만 그 공간 안에서

매년 500여건의 전시, 컨벤션 행사가 개최되며
평균 350여만명의 사람들이 다녀가고
그 중 5만명은 해외 바이어입니다.

그리고 108,483m² 전시면적으로 인한
생산유발효과는 7,754억원
고용창출효과는 4,608명
임금유발효과는 1,266억원 입니다.

킨텍스가 만드는 가치는 쉽게 눈에 보이지 않습니다.

하지만
빙하의 숨겨진 90%와 같은 그 가치를
세계는 주목하고 있습니다.

KINTEX Show the world

www.kintex.com

408 Hallyuworld-ro, Ilsanseo-gu, Goyang-si, Gyeonggi-do, Korea (411-766)
Tel. 82-31-810-8122 E-mail. juparee@kintex.com



KINTEX
shows the world

무역 1조 달러 시대, 당신이 주인공입니다

희망찬 미래를 여는데 kotra가 앞장서겠습니다

수출 50년을 선도해온 kotra는

신규 수출 창업 기업을 적극 육성하여, 고용창출에 기여하겠습니다

미래 성장산업과 신산업분야에 대한 중소기업의 해외 진출을 획기적으로 지원하겠습니다

해외 시장에 대한 빠른 정보와 진출전략을 제시하겠습니다

대한민국을 글로벌 투자의 메카로 만들어 나가겠습니다



무역 1조 달러 시대, 당신이 주인공입니다

희망찬 미래를 여는데 kotra가 앞장서겠습니다

수출 50년을 선도해온 kotra는

신규 수출 창업 기업을 적극 육성하여,
고용창출에 기여하겠습니다

미래 성장산업과 신산업분야에 대한 중소기업의

해외 진출을 획기적으로 지원하겠습니다

해외 시장에 대한 빠른 정보와

진출전략을 제시하겠습니다

대한민국을 글로벌 투자의 메카로

만들어 나가겠습니다



Korea International
Boat Show 2012

2012. 5. 30 수 - 6. 3 일

CONTENTS

2012 경기국제보트쇼 개요
General Information of Korea
International Boat Show 2012

전시장 조감도
Bird's Eye View of Exhibition Space

주요행사
Main Events

부스 배치도
Booth Layout

참가업체 목록
List of Exhibitors

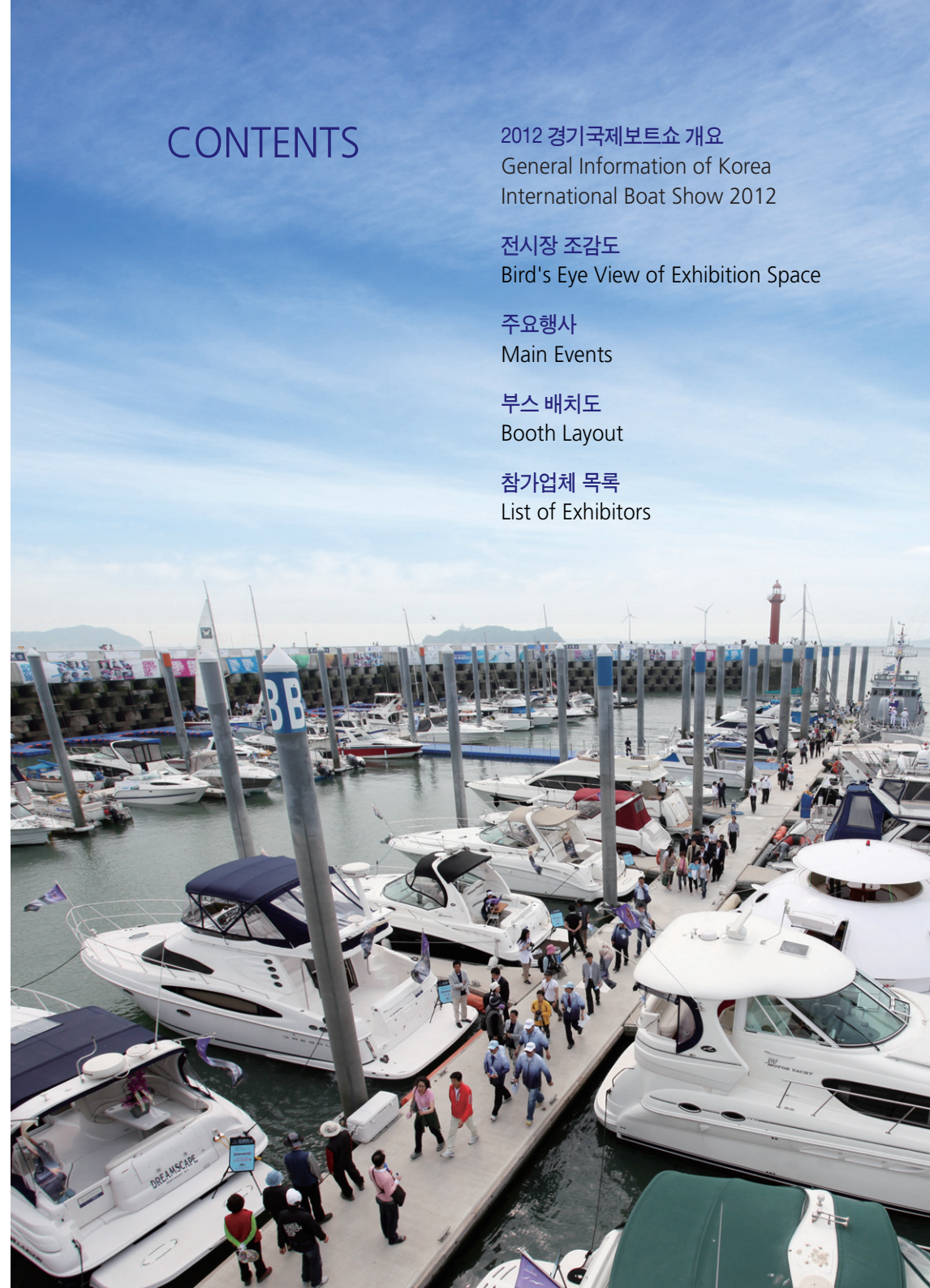



2012 경기국제보트쇼 전시개요

Korea International Boat Show 2012 Introduction



2012 경기국제보트쇼 개요

- 행사명 : 2012 경기국제보트쇼
- 기간 : 2012. 5. 30(수) ~ 6. 3(일), 5일간
- 장소 : 경기도 화성시 전곡항 일원
- 규모 : 실내 11,600㎡ (40m X 145m X 2동)
해상 41,660㎡ (138척)
- 주최 : 경기도, 화성시
- 주관 : KINTEX, KOTRA
- 전시품목 : 보트 및 요트 (파워보트, 요트, 고무보트 등)
해양레저장비 (윈드서핑, 수중장비, 수상의류 등)
선박엔진 및 부품
마리나, 해양스포츠 관련 시설, 기타 해양레저 관련 제품 등

General Information of KIBS 2012

- Title : Korea International Boat Show 2012 (KIBS 2012)
- Date : 2012. 5. 30(Wed) ~ 6. 3(Sun)
- Venue : Jeongok Port, Hwaseong City, Gyeonggi Province, Korea
- Exhibition Size : Indoor 11,600㎡ (40mX145mX2)
On-water 41,660㎡ (138 berths)
- Sponsor : Gyeonggi Province, Hwaseong City
- Organizer : KINTEX, KOTRA
- Exhibit Items : Boats, Yachts (Power boats, Sailing yachts, RIBs, etc.)
Water Sports (Windsurf, Marine Apparels, etc.)
Marine Engines, Parts
Marina, Marine Facilities, etc.



2012 경기국제보트쇼 주요행사

Welcoming Reception

- 일 시 : 2012. 5. 30(수), 18:00 ~ 20:00
- 장 소 : 레스토랑동
- 규 모 : 약 400명
- 내 용 : 참가업체 및 바이어 대상 환영 만찬

2012 아시아 해양 컨퍼런스

- 일 시 : 2012. 5. 31(목), 10:00 ~ 16:00
- 장 소 : 실내전시장 내 컨퍼런스존
- 규 모 : 약 120명
- 내 용 : 해양레저산업 관련 전문 강의
* 동시통역 진행 (영어↔한국어)

기업설명회

- 일 시 : 2012. 5. 30(수) / 6. 1(금), 10:00 ~ 16:00
- 장 소 : 실내전시장 내 컨퍼런스존
- 내 용 : 참가업체 대상 제품 및 기술 홍보

해양레저강습

- 일 시 : 2012. 6. 2(토) / 6. 3(일), 10:00 ~ 16:00
- 장 소 : 실내전시장 내 컨퍼런스존
- 규 모 : 약 50명
- 내 용 : 일반참관객 대상 해양레저산업 소개

Korea International Boat Show 2012 Main Events



Welcoming Reception

- Date : 2012. 5. 30(Wed), 18:00 ~ 20:00
- Place : Restaurant Pavilion
- Attendees : About 400
- Contents : Dinner party for exhibitors & buyers

2012 Asia Marine Conference

- Date : 2012. 5. 31(Thu), 10:00 ~ 16:00
- Place : Conference zone, Exhibition Pavilion
- Attendees : About 120
- Contents : Professional lectures related to the marine leisure industries
* Simultaneous interpretation service will be provided.(English ' Korean)

Enterprize Promotion Session

- Date : 2012. 5. 30(Wed)/6. 1(Fri), 10:00 ~ 16:00
- Place : Conference Zone, Exhibition Pavilion
- Attendees : About 50
- Contents : Introducing products and technologies to other exhibitors and buyers

Public Marine Leisure Session

- Date : 2012. 6. 2(Sat)/6. 3(Sun), 10:00 ~ 16:00
- Place : Conference zone, Exhibition Pavilion
- Attendees : About 50
- Contents : Introducing marine leisure industries to the public



2012 경기국제보트쇼 행사장 안내도

Korea International Boat Show 2012 Guide Map



A 전시 산업존 Exhibition Zone

- 1 실내전시장 A
Exhibition Hall A
- 2 실내전시장 B, 컨퍼런스 룸
Exhibition Hall B, Conference Zone
- 5 경기, 화성 홍보관
Public Relations Center of
Hwaseong City & Gyeonggi Province
- 6 화성시농특산물홍보관
Public Relations Center for
Farm Products of Hwaseong City
- 13 해상전시장
Marine Exhibition

B 해상체험 Marine Experience

- 11 해상 체험존 A
Marine Experience Zone A
- 딩기요트
- 전통배 노젓기
- 범선승선 (익서리데이트)
- 12 해상 체험존 B
Marine Experience Zone B
- 카약
- 수상범퍼카
- 14 해상 체험존 C
Marine Experience Zone C
- 수상자전거
- 노보트
- 크루즈요트
- 파워요트

C 육상체험 Land Experience

- 3 육상 체험존 A
Land Experience Zone A
- 스쿠버 (A 전시장내)
- 9 육상 체험존 B
Land Experience Zone B
- 패달보트
- 19 육상 체험존 C
Land Experience Zone C
- 에어바운스놀이터
+ 서바이벌 물놀이
- 수상에어볼
- 20 상설공연장 (개막식장)
Main Stage
- 22 소방안전체험
119 Experience Zone
for Kids

D 부대행사 Event Zone

- 7 메인로드행사
Main Road Event
- 스쿠버 (A 전시장내)
- 사진작품전시
- 민물고기 이동전시
- 어촌체험마을 홍보
- 21 부대이벤트
Additional Events
- 페이스페인팅
- 매직비누방울
- 사진이벤트 버스
- 24 해양 그리기대회
Painting Contest

E 스포츠대회 Sports Zone

- 10 비치발리볼대회
Beach Volleyball Tournament
- F 요트대회 Yacht Racing
- 15 요트대회관람존
Yacht Racing Spectator Zone
- 16 동호인요트대회
Yacht Racing for Society Clubs
- 17 요트대회 운영본부
Yacht Racing Office
- 18 요트대회 프레스센터
Yacht Racing Press Center

G 편의시설 Amenities

- 4 레스토랑
Restaurants
- 8 패스트푸드
Fast Food
- 23 향토음식관
Korean Cuisine
Restaurant
- P 주차장
Parking Lot
- S 보트쇼운영본부
(프레스센터)
KIBS Office
KIBS Press Center
- 11 종합안내소
Information Desk
- 미아보호소, 휠체어대여
- 12 등록데스크
Registration Desk
- 13 트램카 승차장
Tram Car Stop
- 14 노선버스승차장
Bus Stop



2012 경기국제보트쇼 부스 배치도

Korea International Boat Show 2012 Booth Layout



- A동

 - 보트/요트존 (해외)
Boats / Yachts Zone (Overseas)
 - 북미관
North American Pavilion
 - 서비스/마리나존
Services / Marina Zone
 - 워터스포츠존
Water Sports Zone
- B동

 - 보트/요트존 (국내)
Boats / Yachts Zone (Domestic)
 - 고무보트/카누, 카약존
Inflatable Boats / Canoes, Kayaks Zone
 - 선박엔진/부품존
Marine Engines / Parts Zone



국내참가업체

Domestic Exhibitors in Korean Alphabetical Order



가

거제시멘스마린	A416	22
광동예프알파산업	B403	24
경기씨그랜트센터	A334	81
(주)그린애드	B404	25
(주)그린오션라이프	B402	26
근영실업주식회사	B122	27
글로벌스타아시아퍼시픽(유)	B309	28

나

나노필터텍	B125	29
(주)내일	B103	76
넥스트(주)	A210	30

다

(주)대하기계그룹 엠보트사업부	해상	31
다이브웨이	A209	
(재)대한마리나산업진흥회	A328	32
동연보트	B211	33
동이공업(주)	B119	34
(주)디카팩	A324	35
딥앤블루	A220	

라

리치마린	B103	37
------	------	----

마

마린랜드	A102	36
(주)마린코리아	A321	38
마스터마린조선	B406	
메스코(주)	B312	39
목포해양대학교 산학협력단	B103	40

바

(주)백산프로펠라	B216	41
(주)블루갤럭시	B101	42
(주)블루버드엔터프라이즈	A112	43
(주)비건	B223	44
빛과사람	A113	23

사

(주)삼영 이앤씨	B315	45
새한마린	B104	46
세종공업(주)	A205	47
세풍폴리머	B317	48
송강카누학교	B212	49
스코트라주식회사	A335	50
(주)스타마린	B105	51
(주)신화마린	A101	52
씨에스엠테크(주)	B207	53
(주)씨케이아이피엠	A301	55
씨퍼스트	B221	56
(주)씨포트	A322	57

아

(주)알리아마린	해상	58
(주)알팩닷컴	B233	59
(주)앤앤케이마린	A304	60
(주)알라이언스마린	A323	61
에스디엔 주식회사	B321	62
에스에이엠텍 (에스에이마트)	B215	63
에어조보트	B209	64
에이스마린	A417	65
에이스마린 SS프로펠라	B318	66
에이스요트	해상	67

에이치비에스 요트	A305	68
(주)에프앤에스레저	B405	69
오엠케이	A303	70
요트 앤 디자인	B409	71
(주)우성아이비	B210	72
(주)워터웨이플러스	A329	73
(주)웨이브이에스테크	B314	74
유로마린	A101	75
유신에이치알	A202	77
유한회사 톱세일 컴퍼니	A413	98
이노콧	B206	78
이스타마린	B401	79
이탈리아 선급협회	B201	80

자

제이엔드(제이콧마린)	A111	82
제이엔앨커뮤니케이션즈	A333	83
제이와이 요트	B204	117
주식회사 제일모빌	A204	84
조은나라시스템	B407	85
종합전자통신주식회사	A208	90
중소조선연구원	A108	86
지산무역	A306	87
주식회사 진영프로토	B202	88

차

주식회사 창화산업	B117	89
-----------	------	----

카

코넷무역	B316	91
코덱스	B313	92
코리아터빈(주)	B310	93
킹스마린(주)	B306	94

타

태주실업(주)	B414	95
태형레저모터(주)	B304	96
토우스쿠바	A213	97

파

펜타코리아	B214	99
(주)푸른중공업	B103	107
(주)플리어시스템코리아	B220	100
피에스에이아이 코리아	A218	101
피에이엘상사	B232	102

하

한국나노툴	A206	103
한국맥과이어스(유)	B228	104
(주)한국코사	B235	105
한국해양협회	A107	106
한국해운조합	A332	
한남종합마린	B305	108
해성종합수산	A207	
해양오릭스(주)	B308	109
(주)현대상공모터스	A201	110
현대씨즈울(주)	B213	111
현대요트	B301	112
화성도시공사	B302	115
호이디자인	B224	113
홍성산업(주)	B234	114
(주)홍진티엔디	B102	116
(주)SF 마리나	A327	118



해외참가업체

Foreign Exhibitors in Alphabetical Order



A

AB Kulla Boats Oy	A305	120
ATL Composites Pty Ltd	B124	121
Azimut Benetti S.P.A	A403	122

B

Bandai Marine Co.,Ltd	A304	123
Beneteau & Lagoon	A302	124
BESENZONI S.P.A	B112	125
Beta Marine Ltd	A305	126
Bluewater Yacht Builders Ltd.	A407	127
Bray Yacht Design And Research	A318	128
Bury Design	A217	129

C

Campion Marine INC	A319	130
CANADA BRITISH COLUMBIA Representative Korea Office	A316	131
CAN-SB MARINE PLASTICS SRL	B104	132
CIXI XINGFEI MACHINERY CO.,LTD.	B104	133
Columbia Northwest	A112	134
Corum Yachts Corporation	A106	135
COSMOS YACHTING GMBH	A405	136
Chris Craft Corporation	A101	210

D

Danyang Leap Machined Parts Co., Ltd	B115	137
DOMETIC GROUP. Distributer	A313	138

E

ECO RESOURCE LAB	A415	139
EZ Dock, Inc	A322	140
EZ Loader Boat Trailer Inc	B104	141

F

Far Asia Co., Ltd.	A410	142
Feathercraft Products	A315	143

H

Hangzhou tuoye fishing gear Co., LTD	A216	144
HARKEN INC	B109	145
HDB Marine	A414	146
Honto Marine Ltd /		
SJ FRP Carbon Tech	B110	147
HUNTER Marine Corporation	A402	148

I

INTERNTIONAL PAINT		
SINGAPORE PTE LTD	B231	149
IPM Management	A301	150
Island Packet Yachts	A305	151

J

Jackson Kayak	B212	152
JAPAN SCALE SHIP CLUB (JSSC)	B417	153
Jayco, Inc	A112	154

K

Knaus Tabbert GmbH	A112	155
--------------------	------	-----

L

LAND 'N' SEA	A314	156
LONAKO INDUSTRY & TRADE CO., LTD.	A409	157

M

MARINA PLANET,		
Marina Equipment and Solutions	A331	158
MAVERICK BOND	B418	159
Mechanical Service	B320	160
Monachus Yachts	A305	161

N

NANTONG SEA MELODY INDUSTRIAL CO;LTD	B415	162
National Marine Manufacturers Association (NMMA)	A310	163
Nautique	A309	164

O

Offshore Interiors Inc	A320	165
------------------------	------	-----

P

Perception Kayaks	B212	166
Petersen Stainless Rigging	B203	167
Poralu Marine	A419	168
PPH JABU Jan Butkiewicz	A305	169
Promarina	A420	170

Q

QINGDAO FLORESCENCE RUBBER PRODUCTS CO., LTD	A421	171
QINGDAO WATERWISH BOAT MANUFACTURING LTD.,	B411	172

R

Reward Science & Technology Industry Group Co.,Ltd	B114	173
RINA S.p.A	B201	174
RMK MARINE	A215	175
Robson Paddle		
(Mega Sports Vertriebs GmbH)	B212	176
RONGCHENG BESTBAND INDUSTRY CO., LTD	A411	177

S

SAITAMA SCALE		
FLIGHT EXIBITION (SSE)	B417	178
SALONA YACHTS	A408	179
Seaealrgrey Co., Ltd	B322	180
SEAFLEX AB	B111	181
SEATEC MARINE TECHNOLOGIE SRL	A330	182
Shanghai Coolstar Industries Co.,Ltd	A104	183
Shanghai Pudong Changshun Metal Welding Co.,Ltd	A105	184
ShangYu Silverwood Lightsteel Technology Co.,Ltd	A325	185
SILVERTON Marine Corporation	A401	186

STARCRAFT RV	A112	187
SUNREEF YACHTS	A101	188
Sunseeker Asia LTD	A203	189
SYAKUJII RADICON BOAT CLUB (SRBC)	B417	190

T

Taizhou Nachang Numerical Control Equipment Co.,Ltd	B413	191
Takamatsu Marina Inc	B319	192
Tallykey	A322	193
The Multihull Company	A404	194
TOP SAILS COMPANY (H&H CO., LTD)	A413	195
Trade and Investment Queensland	A406	196
True World Marine Japan	A110	197
Twin Anchors Marine	A311	198

V

Victron Energie Incorp	B113	199
------------------------	------	-----

W

Wave Sport Kayaks	B212	200
Weihai Sun Sun Chemical co.,Ltd	B410	201
Weihai Zhaoyang Boat Development Co.,Ltd.	B412	202
Weihai Zhunei Glass Fibre Reinforced Plastic Ship Co.,Ltd	A109	203
Wilderness Systems Kayaks	B212	204
WINDBAG MARINE SERVICE	B324	205

X

Xi'an Mai Jieke Water Sports Equipments Co., Ltd	A103	206
Xylem	A308	207

Z

ZHEJIANG JIARI FLUOROPLASTIC CO., LTD.	B416	208
ZOUPING JINYU ABRASIVES CO.,LTD.	B323	209

 Korea International
Boat Show 2012
 2012. 5. 30, 수 - 6. 3, 일



 Korea International
Boat Show 2012

CEO

김택렬
Kim Taek Yol

Tel
055-681-8502

Fax
055-687-4076

E-mail
marine1214@naver.com

Website
www.marineflooe.com

Address
666-894
경남 거제시 일운면 지세포리
해안로 118번지
118 jisepori, Ilwunmyeon,
Gyeongangnam-do, Korea

거제시멘스마린

GEOJE SEA MANS MARINE YACHT

회사소개

거제시멘스마린의 김택렬 대표는 1977년 한국 선박연구소 코마리조트, 보트, 전문연구소의 인맥을 이어오고 한국요트협회 및 윈드서핑협회 등의 창단에 장비를 지원하고 최초 창단에 이바지 하였습니다. 한국요트 모터보트 윈드서핑의 산증인입니다. 35년간 이어오고 있는 그의 집념에서 그 어떤 업체도, 부정할 수 없는 한국 요트계의 선구자입니다. 현재 한국 최초 요트제작, 수출 윈드서핑제작, 모터보트, 경정 범퍼보트 파워보트 OSY 400 경기장 등 현재는 74피트파워 요트를 건조 중에 있습니다. 모든것을 한국최초로 제작을 하였으며 한국 수상 레저산업의 선두 주자로 이바지 하고 있습니다.

전시품 소개

주요 수입품 모터보트엔진 이태리 셀바엔진 / 50년 전통의 유럽 35개국의 대리점을 가지고 있고 미국 존슨 에빈루드, 아마하에 부품을 공급하고 있으며 유럽 고유의 명품엔진입니다. 본사는 이태리 밀라노에 있고 제고는 프랑스 덴마크 등지에서 조립생산을 하여 유럽 전역에 공급하고 있는 엔진이며 파워보트 및 요트 고무보트도 생산하며 한국 시멘스 마린이 한국판매를 담당하고 있습니다. 수상폰톤(마린폴로나)은 한국대구에서 생산, 미국 유럽 전지역에 수출하는 폰톤이며 미국 유럽의 모든 검사기관의 검사를 마쳤습니다. 그동안 국내 판매를 하지 않고 전량 수출하여 미국 유럽 오세 아나아 등에 크게 호평을 받고 있는 최고의 폰톤입니다. 본사는 2011년부터 국내 판매 총대리점 체결을 하여 본격적으로 최고의 명품 브랜드를 국내 판매를 할 것입니다. 범퍼보트 : 어린이용 물놀이 기구 범퍼 보트는 국내 기술진에 의하여 독점생산 중이며 경기보트쇼에는 2년에 걸쳐 체험 현장, 전시등을 통하여 최고의 호평을 받은 수상놀이기구입니다.

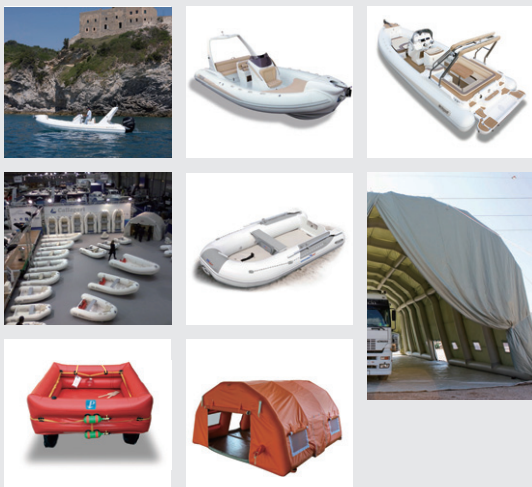

빛과사람

light&human

회사소개

빛과사람은 가정용,산업용,선박용 LED칩과 램프제조,태양광발전설비 및 신재생에너지 관련 사업을 하는 회사입니다.앞으로 다가올 친환경 청정 에너지 사업을 준비하면서 그동안 각종 에너지관련 제조 경험을 바탕으로 BLDC 모터를 사용한 15HP 아웃보드 엔진을 개발하고 이를 응용한 솔라 하이브리드 보트를 출시하게되었습니다.많은 관심과 참여 부탁드립니다.

전시품 소개

선박용 LED조명, 15P Electric outboard motor, Solar Hybrid Boat

Company Introduction

Lights&Humanis is household, industrial, marine LED chip, lamp manufacturing company, solar power plants and Green energy-related businesses is a company, to come clean and environmentally friendly fuel Meanwhile, energy projects and preparing for the various energy-related manufacturing experience.

15HP Electric outboard engine development and its application to solar Has started to introduce a hybrid boat. Ask for your concern and participation.

Exhibit Introduction



CEO

김종웅
kim jong woong

Tel
070-8937-6850

Fax
-

E-mail
goodssoftco2@hanmail.net

Website
-

Address
경기 부천시 오정구 삼정동
290 ~294 부천테크노파크1차
103동 205호
-

CEO

한 갑 수
Han Gab Soo

Tel

051-831-2266

Fax

051-831-2269

E-mail

jhchoi@grp.co.kr

Website

www.grp.co.kr

Address

618-820
부산 강서구 송정동 1700 ~1799
1768-14
#1768-14, SONG JEONG
DONG, KANG SE - GU,
BUSAN, KOREA

광동에프알피산업

Kwang Dong FRP Industrial. co

회사소개

당사는 다기능 다용도의 복합재료인 FRP(유리섬유 강화 플라스틱)를 소재로 한 보트 및 요트의 전문 생산업체로서 과거 30여년 간의 풍부한 공사경험과 새로운 시설을 바탕으로 40노트 이상의 초고속 선과 레저보트, 호화 세일요트, 어선등의 각종 선박을 제작하고 있습니다. 또한 세계시장을 겨냥하여 새로운 제조공법과 제품개발에 적극 나서고 있으며, 2008년 세계적인 요트메이커인 호주의 '씨월드'사와 기술 및 마케팅 협력관계를 체결하여 세계시장 진출의 교두보를 확보하였고, 또한 수출형 어선 개발을 준비 중입니다. 향후 국내에서 뿐 아니라 세계에서도 인정받는 요트 및 어선 외 각종선박 전문회사로 발돋움하기 위하여 혼신의 노력과 정성을 다해나갈 것입니다.

전시품 소개

32FT Catamarans, 20FT Power Boat, 52FT / 32 FT Sail Yacht Model

Company Introduction

Since 1994, KWANGDONG is enlarging business scale from the local ship-building to the international market on the base of our experiences of 29 years. From the small size composite production to the ship-building in GRP, KWANGDONG FRP become one of the Korean leaders in the composite construction. And we have delimited our production capacity to the new frontiers as like the wind-turbine shell compartments with some of Korean, Japanese infra-manufacturers. As development partner with SEAWINDS CATAMARANS for the Sailing catamaran of 32', and each boat is built to the global standard level. So we are again enlarging our territory to the global market with our productions. Most of all, we assure to the future clients of our passions and member's artisanal skills.

Exhibit Introduction

Ship Name : Seawind 950 L7B7D : 9.5 x 5.86 x 2.4 m M/Engine : 9.9PS x 2Sets Drive : Sailing & Stern drive Speed : 7.4 Knots Person : 12 P Co-project with SEAWINDS CATAMARANS Brand model for International market Usage : Multi purpose vessel Year : 2009 Tonnage : 1.2 Ton LxBxD : 6.03 x 2.20 x 0.94 m M/Engine : 90HP ~ 200HP x 1Sets Drive : Outboard Speed : 25~45 Knots Person : 8 P (max)



(주)그린애드

GreenAd.Co.,Ltd

회사소개

(주)그린애드 주요 연혁

- 2012 03 해군 군함
- 2011 ~ 신세계백화점과 선박광고매체 협의중
목포 해양대학교 세일요트 래핑
- 20120 ~ 국제 영화제 셔틀버스 15대 래핑
세계 발명 특허 획득
(명칭 : 선박 선체외면의 시트지 부착방법, 출원번호 제 10-2010-0084556)
포항 제주 MIR유람선(55M) 선박 래핑
제3회 경기 국제 보트쇼 대회 참가요트 6척 AF방호필름 래핑
제3회 경기 국제 보트쇼 대회 참가요트 6척 전체 래핑
SBS다큐멘터리 해양 대탐험 보트 3척 래핑
- 2010, 01 (주)그린애드 법인 설립
- 2009, 12 인천항만청 요트 래핑
- 2009, 12 중소조선 연구원 협약업체 선정
- 2009, 10 부산 국제영화제 셔틀버스 10대 래핑
- 2009, 08 수영만 요트 경기장 요트 래핑(발렌티노 외)
- 2009, 04 울산 시청 주관 고래관망선 세계최초선박 래핑
- 2008, 11 래핑 외관 중점수분무시험(1000시간) : 한국화학 시험연구원 결과 발표
- 2007, 05 마티즈 패션가 개발 및 대우자동차 전시장 판매
- 2006, 10 세계발명특허획득(등록번호 제 10-0643171호) : 차량외면의 시트지 부착방법
- 2000, 02 그린애드 설립

전시품 소개

선박 도장 대체품으로 페인트 도장이 아닌 페인트 필름으로 랩핑하며 내구성이 5년으로 도장하는 비용보다 저렴.



CEO

정 일
Jung Il

Tel

051-802-1500

Fax

051-805-9925

E-mail

vipboat@naver.com

Website

-

Address

부산 부산진구 범천동
1013-10번지

CEO

백영환
Younghwan, Baek

Tel
1544-9856

Fax
02-718-0256

E-mail
emohajy@clubyachtie.com

Website
http://www.greenoceanlife.co.kr

Address
서울 마포구 용강동 1-119
50-16 에이앤디빌딩 4층
50-16 Yonggang, Mapo,
Seoul, Korea



(주)그린오션라이프 GREEN OCEAN LIFE

회사소개

서울에 본사를 두고 있는 저희 그린오션라이프는 카약 및 당기요트 그리고 크루즈 요트와 각종 장비 및 부수기재까지 다양한 종류의 제품들을 세계적으로 인정받은 우리나라의 높은 기술력을 바탕으로 100% 국내 생산하고 있습니다. 제작뿐 아니라 판매, 프랜차이즈, 해양 레저 미디어 사업까지 병행하고 있는 국내 유일의 업체인 그린오션라이프는 현재 한국 마린 산업협회와 함께 사업을 하고 있는 믿을 수 있는 기업입니다. 해양레저의 대중화를 선도 하고 있는 그린오션라이프의 다양한 제품들을 직접 체험해보시길 자신 있게 권해 드립니다.

전시품 소개

1/2인용 고형카약, 당기요트(230 & 420), 엘리엇6m

Company Introduction

Green-Ocean-Life's head office is located in Seoul in Korea. We are producing kayaks, yachts and marine leisure equipments with high technical shipbuilding skill of Korea. In addition, we are the only one in Korea who is progressing business in sale, franchise and media of marine leisure. One of strengths we have is that working with Korean Marina Industry Association. It shows that the quality of goods we produce can be trusted. We have obvious aim to make marine leisure to be popular culture everywhere in the world. Experience the kayaks and yachts made of no.1 shipbuilding skill in the World.

Exhibit Introduction

onw passenger and two passengers solid kayak, Dinghy yachts(230 & 420), Elliott 6m



근영실업주식회사 KEUN YUNG IND. CO., LTD.

회사소개

근영실업은 1973년에 설립되어 한국의 복합재료 산업에서 주도적인 역할을 해왔습니다. 근영실업의 주요 사업은 복합재료 관련 재료와 장비등의 판매입니다. 근영실업은 자동차, 선박, 건설 등 일반적인 FRP산업뿐만 아니라 첨단 복합재료 산업 분야에 조연 및 기술적 지원과 솔루션을 제공하고 있습니다. 오랜기간동안 근영실업은 세계유수의 첨단복합 재료와 장비를 국내에 성공적으로 공급하였습니다. 근영실업은 또한 국내의 복합 원자재, 원재료 및 신소재 등의 수출 파트너로 활약하고 있으며, 국내 몰드 그레 이팅 제조사의 선두주자로서, 고품질이 요구되는 일본 시장에 당사 생산품을 자랑스럽게 수출하고 있습니다. 그리고 오토 산업의 몰드부터 완제품에 사용 되는 첨단소재등을 공급하고 있습니다. 당사의 비즈 니스는 신뢰에 근거합니다. 당사고객사, 공급사, 그리고 비즈니스 파트너들과 구축하고 유지해온 상호 신뢰의 관계가 당사로 하여금 성공과 혁신을 통해 산업을 이끄는 근간이 되게 하였습니다. 앞으로도 더욱 전문성을 갖고 품질, 납기와 경쟁력 있는 가격으로 고객에게 높은 가치를 제공하고 과감히 미래에 도전하는 기업이 되도록 노력하겠습니다.

전시품 소개

*Glass fiber *BI-AXIAL 고강도 FABRICS *경량 샌드위치 구조재 *CORE MAT- 진공용 코아 -SORIC * PVC FOAM *BALAS * PET FOAM * RELEASE AGENT -BONLEASE WAX, HONEY WAX, CHEMLEASE * 구조용 접착제- PLEXUS ADHESIVE *MACHINERY-CHOP SPRAY, GELCOAT, LIGHT RTM * VACUUM BAGGING PRODUCTS * RESIN INFUSION 재료 * WEST SYSTEM * DURATEC * ATL COMPOSITE- EPOXY RESIN etc,

Company Introduction

Keunyoung, established in 1973, became a leader in the composite industry in Korea. Keunyoung's primary activities are sourcing and sales of composite related materials and equipments. We have been offering advice, support and solutions to customers in the fields of automotive, marine, construction and general FRP manufacturing industries, as well as in advanced composite manufacturing industries, as well as in advanced composite manufacturing industry. For many years, we have been representing dozens of leading suppliers of advanced composite material and equipment successfully. We also act as an export partner of composite raw material, end products and innovative products in Korea. We are one of leading suppliers of molded gratings in Korea and proudly export to Japan, which consistently demands high quality. Our business is built on trust. The trusting relationships we have forged and maintained with our customers, suppliers, and business partners have allowed us to cooperate toward success and innovation to lead the industry. Our company will provide professionalism and value to our customers by guaranteeing the best quality, delivery, and price.

Exhibit Introduction

* GLASS FIBER * BI-AXIAL FABRIC * ROVICORE * COREMAT-SORIC * PVC FOAM * BALSA * PET FOAM * RELEASE AGENT -BONLEASE WAX, HONEY WAX, CHEMLEASE * PLEXUS ADHESIVE * MACHINERY - CHOP SPRAY, GELCOAT SPRAY, LIGHT RTM *VACUUM BAGGING PRODUCTS * RESIN INFUSION PRODUCTS * WEST SYSTEM * DURATEC * ATL COMPOSITE - EPOXY etc.

CEO

김정현
KIM JUNG HEUN

Tel
02-557-7817

Fax
02-552-0447

E-mail
hakyoun@keunyoung.com

Website
www.keunyoung.com

Address
135-875
서울 강남구 삼성2동 123-36
123-36, Samsung-Dong,
Kangnam-Ku, Seoul, Korea

CEO

박 용 범
Tony Park

Tel
02-6309-6804

Fax
02-6309-6809

E-mail
sales@globalstarap.com,
jmko@globalstarap.com

Website
http://www.globalstarkorea.com

Address
469-881
경기 여주군 가남면 건장리 31번지
여지지구
31, GaNam-Myun, Yeosu-Gun,
Gyeonggi-do, South Korea

글로벌스타아시아퍼시픽(유) Globalstar Asia Pacific Ltd.

회사소개

글로벌스타는 지상 1,414km 상공에 위치한 48개의 저궤도위성 (LEO)과 지상에 위치한 게이트웨이를 연결하여 전세계 대상으로 이동전화, 데이터통신 등 다양한 형태의 위성통신서비스를 제공하고 있습니다. 현재 한국을 비롯하여 전세계에 25개 지구국을 운영, 100여개 국가에서 서비스를 제공하고 있습니다. 글로벌스타 아시아퍼시픽(유)는 경기도 여주 위성관문국(게이트웨이)을 직접 소유 및 운영하여 위성전화, 위성데이터통신, 위치추적서비스를 제공하고 있습니다.

전시품 소개

GSP-1700 : 휴대용 위성 통신 전화기 GMK-1700 : 해상용 위성통신 전화
SPOT/KS-1 : 휴대용 위성 발신 장치

Company Introduction

Globalstar Asia Pacific Ltd. was founded in Jan 2010 as a JVC between Arion Communication Co., Ltd., Korea and Globalstar Inc., USA., in order to operate gateway in Yeosu, Korea and provide mobile satellite voice and data services in the Asia Pacific region. Globalstar owns and operates a constellation of LEO (low-earth-orbit) satellites at 1,414km which allows virtually no latency, lower power requirements for handsets and data terminals and network and satellite redundancy and offers services in the more than 120 countries around the world.

Exhibit Introduction

Globalstar Asia Pacific offers mobile and fixed satellite telephones, simplex and duplex satellite data modems, flexible airtime service packages and the SPOT family of mobile satellite consumer products including the SPOT Satellite GPS Messenger™.

- 1) GMK-1700 is a Maritime Docking Solution designed to provide voice and data services and tracking & alert functionality.
- 2) GSP-1700 is mobile satellite phone with data speed of 9.6 kbps and superior CDMA voice quality.
- 3) SPOT / KS-1 are for asset and people tracking devices.

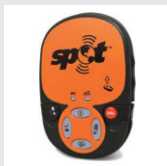

나노필터텍 NANO Filter Tech

회사소개

1995년 Polyurethane Foam 업계 최초로 화염 전파성을 억제한 난연 2급 스폰지를 개발하였고 현재 한국선급 등의 인증을 인정받아 각종 전자제품 및 선박, 철도, 건축 등에 적용하고 있으며, 이를 발판으로 단열 및 흡음/차음재를 생산하고 있는 전문회사입니다.

전시품 소개

NB Foam, 단열재, 흡/차음재, 각종 필터 류

Company Introduction

-

Exhibit Introduction

-

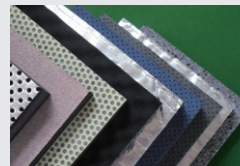

CEO

박 병 국
Park, Byeonguk

Tel
031-267-0350

Fax
031-267-0354

E-mail
nbfoam@hanmail.net

Website
www.nbfoam.com

Address
경기 화성시 봉담읍 동화리
158-1 (나노필터텍)

CEO

신 호 근
SHIN HOGUEN

Tel

031-447-7977

Fax

031-443-7119

E-mail

nextfloat@next700.com

Website

www.nextfloat.net

Address

경기 안양시 만안구 안양7동
219-1 넥스트(주)
219-2, ANYANG 7, MANAN
GU, ANYANG CITY,
GYEONGGI-DO, KOREA

넥스트(주) NEXT CO.,LTD

회사소개

넥스트(주)는 플로팅 시스템을 이용한 수변개발산업의 선두주자로서 친환경 수변개발, 해양레저 기반시설 조성 등 환경과 편리함을 바탕으로 수변개발 사업을 선도합니다.

전시품 소개

적용범위 -부잔교, 보트요트 계류장, 마리나 시설 -수상데크부교, 수상 레저시설,마리나컨설팅 -해양축제 수상무대, 가두리양식장, 수상건축, 수질정화바지선, 수상 태양광 발전 넥스트플로트-턴키지원 -제품의 생산부터, 개발,시공, 사후 관리 시스템 구축 -플로팅 관련 특허 총 14건 등 지속적인 연구개발 -저수지 친환경 공원화 사업, 마리나, 부잔교 등 프로젝트 설계 지원 -최상의 플로트 제품 생산기술 보유-고품질 제품 생산 -조달청 우수제품 등록-데크온 플로트(2010089)

Company Introduction

NEXT CO.,LTD will do the best to serve customer, as leading company of Marine facility Industry on Floating and Pontoon products.

Exhibit Introduction

Nextfloat-Application -Floating dock, Boat and Yacht dock, Marina facility -Deck on Float, Ocean Facility, Marina consulting -Floating stage, Work barge, Purification barge system, Solar power floating



(주)대하기계그룹 엠보트사업부 TAEHA Machinery Company

회사소개

엠보트는 세계 최고 품질의 환경 산업용 펄스밸브를 생산하는 대하그룹이 한국해양산업 발전의 일익을 담당코자 의욕적으로 설립한 에어트로닉스의 대표 브랜드입니다. 화성시 전곡항에 위치한 대하그룹 사옥 1층에 국내 최대규모의 첨단 전시장을 확보하고 전문 서비스체제를 갖추어 Riviera와 Crownline 등 세계 유명 브랜드의 보트와 요트, 그리고 각종 수상레포츠 장비를 수입하여 매력적인 조건으로 공급하고 있습니다.

전시품 소개

살로나 38, 리비에라

Company Introduction

M-boat is one of the Taeha Group which manufacturing the Pulse Valve for environment industry. M-boat is will be important role of Korea Sea industry which installed of Airtronics. Taeha Group Locatated near the Jeongok Harbor, it is the biggest show room on the 1st floor of the Taeha's Main Building. M-boat is sole distributors in korea of Riviera and Crownline and other manufacturers. Import and sale in Korea, famous brand of Boat, yacht and other water sports equipments. Please contact us without hesitation, if you have any question about above mentioned items.

Exhibit Introduction

Salona38, Riviera

CEO

민 흥 기
Heungki Min

Tel

031-355-3661

Fax

031-356-3664

E-mail

keekkee89@naver.com

Website

http://www.m-boat.biz/html//

Address

경기 화성시 서신면 전곡리
630-175 엠보트



CEO

권 형 남
Hyung Nam, Kwon

Tel
02-833-2503

Fax
02-833-2504

E-mail
kcomia@kcomia.or.kr

Website
www.kcomia.or.kr

Address
153-774
서울 금천구 가산동
대륭테크노타워 6차 807호
153-774 Daeryung Techno
Tower 6-807, Gasan-dong,
Geumchun-gu. Seoul, Korea

(재)대한마리나산업진흥회

Korea Council of Industry Association

회사소개

(재)대한마리나산업진흥회는, 국토해양부로부터 정식 승인 받은 단체입니다. 마리나 조성 및 개발에 관한 타당성 조사, 해양레저산업 관련 전문 인력 양성지원 사업, 마리나 산업 관련 사업체 경영진단 및 실태조사, 국내 · 외 전시회 기획 및 컨퍼런스 개최, 마리나 · 요트 관련 해외 투자자 유치 등을 진행하고 있습니다. 국내 · 외 투자자, 중앙정부, 마리나 산업 관련 종사자 분들의 많은 관심과 참여를 바랍니다.

전시품 소개

-

Company Introduction

KCOMIA is the legitimate entity with proper approval from the Government. We are working for 'Feasibility Study for the Marina development', 'Professional human resources support program for Marina and Yacht etc', 'Diagnosis and Management Survey for marina industry related business', 'Conference planning and exhibition', 'Supporting to attract foreign investors of marina and yacht related business'. Please have a interest and for us. Thank you.

Exhibit Introduction

-

동연보트

DONG YEON BOAT

회사소개

보트제조관련업무에 풍부한 제조경험과 노하우를 바탕으로 해양레저사업 부문 국내제조 100%생산업체로서 주요 생산품목은 콤비(RIB)보트, 고무보트, 레저스포츠용보트및용품등을 전문으로 고객맞춤형태로 제작해드립니다.. 또한 전세계로 수출하여 제품의 우수성도 인정을 받았습니다. 기본좋은 수상레저기업 노하우를 바탕으로하는 끊임없는 신제품개발로 고객의 가치를 최우선으로 여기는 동연보트가 되겠습니다.

전시품 소개

RIB700 / RIB620 / RIB530 / RIB480

Company Introduction

Based on abundant experiences of manufacturing and Know-how related to business of boat manufacturing, we especially manufacture in tailor-made forms of our main production items of combination(RIB)boats, rubber boats, leisure sport boats and supplies as 100% domestic production company in field of maritime leisure business. It is possible to manufacture as per taste of 1:1 preference and we also have received recognition of excellence of products as we export to all over the world. A happy and pleasant water leisure corporation. We will become Dongyeon boat with continuous and ceaseless development of new products based on know-how by considering values of customers as the top priority. Thank you.

Exhibit Introduction

RIB700 / RIB620 / RIB530 / RIB480

CEO

이 철 호
LEE CHEOL HO

Tel
043-855-4116

Fax
043-854-4117

E-mail
jkmok1@hanmail.net

Website
www.carinaboat.com

Address
충북 충주시 산척면 영덕리
738번지
738, Yeongdeok-Ri,
Sancheok-Myeon, Chungju-
Si, Chungbuk, Korea



CEO

김 종 군
JONG GYUN KIM

Tel
055-755-9928

Fax
055-755-9188

E-mail
dic@d-i.co.kr

Website
http://www.d-i.co.kr/

Address
경남 진주시 상대동 33-31번지
동이공업(주)
33-31, Sangdae2-dong,
Jinju-si, Kyungnam-do,
Korea (660-320)

동이공업(주)

D-I INDUSTRIAL CO.LTD

회사소개

1. 설립일자 : 1990년 5월 14일
2. 연구소 설립 : 2005년 5월 10일
3. 제품 : 유압 감속기, 조타기, PTO, 인터그랄사프트서포터, 사이드 트레스터, 트림탭, 자이로 스테빌라이저
4. 생산능력 : 6,000대 / 년
5. 부품소재사업 : 기어제작(φ 1,500), Shaft, Hub, Clutch, 고탄성커플링(동력전달), 부품개발가능.
6. 인원수 : 83명(마린사업)

전시품 소개

선박용 유압감속기, 조타기 선박용 P.T.O 산업용 P.T.O 인터그랄 사프트 서포터 사이드 트레스터, 트림탭 자이로 스테빌라이저

Company Introduction

D-I INDUSTRIAL Co., Ltd. is the leading manufacturer of marine transmission, marine steering system and power take-off in South Korea. South Korea has the long coastline, three thousands of islands and eighty thousands of vessels. This geographic condition becomes the nutrient on which Korean maritime industry has been developed to the extent of world-level industry in the viewpoint of technology and scale. In this environment, D-I launched its entity by manufacturing hydraulic marine transmission having the motto of

"BETTER AND BETTER PRODUCTS FOR THE FULL SATISFACTION OF CUSTOMERS IN ANY SEA"

As a result, D-I is receiving the reputation from Korean customers as the most reliable company in the market of marine transmission and steering system, and thanks to and based on this reputation, D-I has grown to the biggest manufacturer and supplier in domestic market. In case of marine transmission, Korean major manufacturers of marine engine and boat engine such as DOOSAN INFRA CORE, CHANG HUNG INDUSTRY CO., DAEDONG MARINE TECH INC., HYUNDAI Marine Co., HYUNDAI EN-TECH, HYUNDAI MACHINERY are selecting D-I marine transmission for their engines. And the local authorized distributors of major marine engine like MITSUBISHI, Cummins, Volvo Penta, Caterpillar, Scania, KOMATSU, ISUZU, BOUDWAN, and John Deer are also selecting D-I marine transmission as the best product of marine transmission for their engines. D-I has been enlarging its scale up to worldwide level and supplying its products to more than 50 Countries.

D-I will keep continually its motto toward the customers with unceasing self-renovation and challenge. D-I deeply hopes it could be the best supporter and friend to the people who love SEA and Vessels in every where.

Exhibit Introduction

Hydraulic Transmission, Steering System Hydraulic P.T.O(POWER TAKE OFF), Industrial P.T.O Intergral Shaft Supporter Side thruster, Trim tap Gyrostabilizer



(주)디카팩

DICAPAC Co.,Ltd.

회사소개

DiCAPAC은 주식회사 디카팩에서 개발한 디지털카메라, 스마트폰 및 각종 전자기기용 방수하우징 브랜드입니다. 독창적인 특허기술을 바탕으로 수심 10m 완전방수 제품을 생산하고 있으며 일본 공업규격 JIS IPX8의 최고등급을 획득하여 세계적인 방수케이스 브랜드로 인정받고 있습니다. made in Korea 브랜드로 2012년 전세계 50여개국 4,000여개 매장에서 판매되고 있습니다. 매 년 신규 전자기기의 출시에 맞추어 다양한 제품을 꾸준히 출시하고 있습니다.

전시품 소개

디지털카메라, 캠코더, 휴대폰 뿐만아니라 DSLR, MP3플레이어 등 디지털 전자제품 방수하우징을 생산하고 있습니다.

Company Introduction

Here at DiCAPac, we are dedicated to providing the highest quality waterproof cases for digital cameras, cell phones and other consumer electronics you can buy anywhere in the world! Incorporated in 2005, DiCAPac has already received awards from the South Korean government for export excellence. In seven short years, we are now supplying waterproof cases to more than 50 countries.

Exhibit Introduction

The heart of the DiCAPac line of products is our Digital Camera series of flexible camera cases which allows you to shoot high quality, digital pictures while participating in water sports or other harsh environments. Digital Camera cases are transparent and are equipped with a built-in optical lens that allows full functional use while the camera is safely encased in the protective package.

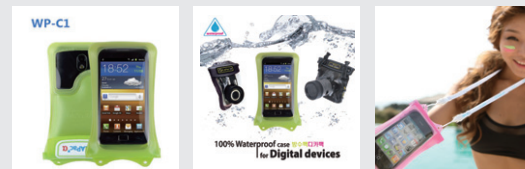

CEO

전 영 수
Youngsu Jeon

Tel
033-731-4533

Fax
033-731-4038

E-mail
timber@dicapac.com

Website
www.dicapac.com

Address
220-922
강원 원주시 호저면 광격리
739번지 디카팩빌딩
DICAPAC B/D 739,
Gwanggyeok-ri, Hojeo-myeon,
Wonju-si, Gangwon-do,
220-922 South Korea

CEO

김 찬 수
kimchansoo

Tel
041-564-5221

Fax
041-564-0246

E-mail
mar300@hanmail.net

Website
www.marineland.co.kr

Address
330-290 충남 천안시 업성동
99-3 마린랜드(주)

-

마린랜드 marineland

회사소개

마린랜드(주)는 1977년 태평양항이라는 이름으로 세계최대의 소형선박 엔진회사인 머큐리머린 (MERCURY MARINE)과 한국 총판계약을 맺은 이래 한국 제일의 토탈 마린 디스트리뷰터(TOTAL MARINE DISTRIBUTOR)로 성장해온 마린 전문 회사입니다. 본사겸 창고건물은 전국 물류의 중심지인 천안에 2002년 신축되었고, 수상 레저스포츠의 본산인 청평댐 앞에 우뚝선 대형 보트전시장 청평 마린랜드는 IMF의 해인 1998년 7월에 완공되었습니다. 청평 마린랜드에 오시면 세계정상의 럭셔리 레저보트인 Sea Ray Boats를 위시하여 요트, 배스보트, 아웃보드엔진, 수상스키등 마린스포츠용품의 모든 것을 한 눈에 보실 수 있으며 특히 보트 악세사리 부분에선 국내 최대의 물량과 종류를 보유하고 있습니다. 마린랜드의 역사가 한국 마린 스포츠의 역사입니다.

전시품 소개

스마트라이너 17/ 19/ 21
트로피 1903CC/ 2102WA
SeaRay DA240 SP185
마스터크라프트
조디악 프로16맨
선외기 3.3/ 15/ 60/ 115/ 150/ 300

Company Introduction

-

Exhibit Introduction

-



리치마린 RICH MARINE

회사소개

-

전시품 소개

본 제품의 특징은 사진에 보는 바와 같이 보트 측면에 에어 탱크를 부착하여 충분한 부력을 유지하게 하여 승선자의 안전을 최우선시 하였으며 파도 또는 사람의 움직임으로 인한 선체의 롤링을 감소시켜주는 역할을 합니다. 부착된 에어 탱크 외판이 하부에 받침으로서 선저 역할을 하며 거친 암벽등으로 인한 외부 충격으로부터 보호하고 또한 활주시 물의 저항을 원활히 함으로서 출력을 감쇄시키지 않아 보다 효율적인 속력을 기대하게 합니다.

Company Introduction

-

Exhibit Introduction

The advantages of the boat developed is designed to put the passengers' safety first by maintaining enough buoyant power through the attachment of air tanks to the side of the boat as you see them in the picture. The air tank attached to the side plays an important role in reducing the ship's rolling caused by the tidal wave or the passengers' movement inside the ship. The external plate acts the part of the ship's bottom by supporting the air tanks attached at the bottom, and protecting the ship from outside impacts lie rock-wall on the shore, and keeping the ship's power intact by reducing the water resistance to the ship as it glides on the sea, so that the efficient speed of ship can be expected.



CEO

오 대 용
OH DAE YOUNG

Tel
061)284-0158

Fax
061)284-0159

E-mail
54sol@hanmail.net

Website
www.richmarine.net

Address
국문 전남 무안군 삼향읍 지산리 891-3
jeonnam Muan-gun
Samhyang-eup Jisanri 891-3

CEO

박 찬 우
Chan Woo, Park

Tel
070-8847-4000

Fax
061-684-4003

E-mail
mc3993@naver.com

Website
www.marinecorea.co.kr

Address
556-811
전남 여수시 소라면 죽림리
1181-6번지 2F
2F 1181-6, Jungnim-ri, Sora-
myeon, Yeosu-si, Jeollanam-
do, Korea



(주) 마린코리아 Marinecorea Co.,Ltd.

회사소개

㈜마린코리아는 대한민국 해양레저산업의 선두주자로서 고객만족을 최우선으로 하고 있으며, 많은 시공경험과 적합한 기술을 독자적으로 개발하여 많은 특허기술과 정부에서 품질인증한 중소기업청 성능인증, 조달청 우수조달제품을 등록하여 보유하고 있습니다.
또한 디자인, 설계 및 개발팀, 시공팀을 구성하고 있어 컨설팅, 기본 및 실시설계, 시공을 종합적으로 처리할 수 있는 시스템을 구축하고 있습니다.

전시품 소개

마리나, 부잔교, 해상펜션, 부유식 방파제, 해양낚시공원 등

Company Introduction

Marinecorea the leader of marine leisure in Korea is customer satisfaction a top priority and we are producing offshore floating structure by technology that is Marina, Floating pier, Floating house, Floating breakwater, Floating fishing place.
Our technology is appropriate for the Marine Environment of the Republic of Korea. We have many kind of patent and quality certificate of Small & Medium Business Administration, excellent product certificate of Public Procurement Service in Korea.
In addition, our company consist of design and development team, construction team, then we can consulting, basic and detailed design, construction of some projects.

Exhibit Introduction

Marina and Floating pier, Ocean Pension, Floating breakwater, Floating fishing place.



메스코(주) Mesco Ltd.

회사소개

메스코(주)는 1989년 창립 이래 고객만족을 위한 최상의 제품과 전문화된 기술력을 바탕으로 지속적인 성장을 하여 왔습니다. 세계적인 선박 관련 장비 제조회사 및 서비스 전문회사와의 기술교류를 통해 국내 조선소 및 해운회사에 선박의 통신 및 항해장비를 우수한 서비스와 더불어 공급하고 있으며, 위성통신 단말기 및 위성 지구국 장비에 있어서는 국내 시장 점유율 1위 회사로 성장하였습니다

전시품 소개

선박용 위성통신장비 : T&T FB150, T&T FB250, T&T FB500, TT3520
비상,조난 대비용 장비 : E5 EPIRB, S4 SART, AIS SART, PLB

Company Introduction

MESCO Limited is a leader in the service, manufacture, and sale of navigation and satellite communications equipment and systems in Korea. The MESCO organization has been working to create market leader based on best technology and more 10 years of experience.

Exhibit Introduction

Ship's Satellite Communication System : T&T FB150, T&T FB250, T&T FB500, TT3520
Emergency Location Beacons : E5 EPIRB, S4 SART, AIS SART, PLB

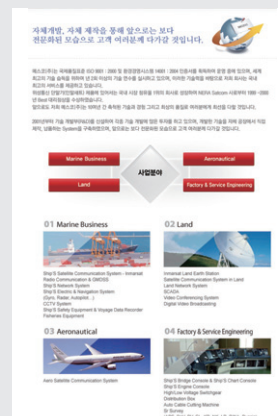

CEO

한 영 익
Han, Young-Ik

Tel
051-412-0642

Fax
051-412-5808

E-mail
mesco@mesco.co.kr

Website
http://www.mesco.co.kr

Address
606-070
부산 영도구 청학동 481-3
481-3, Cheonghak 2-dong,
Yongdo-gu, Busan,
606-072, Korea



CEO

김수겸
KimSuGyeam

Tel

061-240-7145

Fax

061-240-7866

E-mail

boat@mmu.ac.kr

Website

www.mmu.ac.kr

Address

전남 목포시 죽교동
목포해양대학교 571

571 Chukkyo-dong, Mokpo,
Cheonnam, Korea

목포해양대학교 산학협력단

mockpo national miritime university

회사소개

세계를 향한 새로운 파워로 떠오르고 있는 해양레저산업! 그 중심에는 바로 오랜 경험과 기술을 바탕으로 미래해양레저 문화를 선도하는 전남 레저보트 산업이 있습니다.

전시품 소개

요트, 보트, 기타 생산품

Company Introduction

Marine leisure industry is rising as a new power toward the world. Jeollanam-do Yacht&boat is leaping to be the leading industry of the future marine culture based on long experiences and technology.

Exhibit Introduction

Yachts, Boats, Other products.

(주)백산프로펠라

Baeksan Propeller Co., Ltd.

회사소개

(주)백산프로펠라는 1984년 백산산업기계로 창업한 이후 지속적인 연구개발을 통하여 아웃보드 모터 및 스텐 드라이브용 알루미늄 프로펠러 전문 제조 회사로 발전해왔습니다. 당사의 BS,PRO 프로펠러는 특허 받은 알루미늄 합금 재질을 사용하여 강도, 충격 흡수력, 내구성이 뛰어난 특징을 가지고 있으며 'BS,PRO' 라는 상표로 북미, 유럽, 오세아니아, 남미, 아시아, 아프리카 등으로 수출하고 있습니다.

전시품 소개

백산프로펠라의 제품들은 아마하, 머큐리, 스즈끼, 혼다 등 아웃보드 모터와 볼보 스텐드라이브에 사용하실 수 있습니다. 백산프로펠라는 지속적인 연구개발과 설비 투자로 품질을 향상시켜 최고의 알루미늄 프로펠러를 고객들에게 제공하고 있습니다. 최고의 품질로 인정받고 있는 백산프로펠라의 제품을 사용하신다면 수상 레포츠에서의 즐거움과 해상에서의 안전을 보장 받으실 수 있을 것입니다.

Company Introduction

BS.PRO propellers which are well designed based on fluid dynamics and by CAD/CAM are the replacement propellers for the genuine propellers. In order to endure the tough conditions under sea and fresh water, we developed special aluminum alloy, and we acquired some patents on the materials and the casting techniques. We use investment casting to realize the finer grains inside the materials. Our propellers have the strong durability and corrosion resistance, and the excellent mechanical property.

Exhibit Introduction

Our propellers generate the powerful propulsive force. The various pitches and sizes of our propellers can cover almost all the bands of outboard engines. BS.PRO propellers are designed to absorb the impact very well when being hit by rocks or something floating on the water. Therefore, the impact which can damage the engine is prevented from being delivered to the power transmission gear. In addition, our products have the long life time, strong corrosion resistance and abrasion resistance.



CEO

이정우
Lee,Jung Woo

Tel

051-325-6815

Fax

051-313-4983

E-mail

wjddn010@hanmail.net

Website

www.bspp.co.kr

Address

부산광역시 사상구 감전동
149-9
#149-9, Gamjeon1-Dong,
Saasang-Gu, Busan, Korea

CEO

이 중 희
Chaels Lee

Tel

02-575-3719

Fax

02-702-7721

E-mail

reef79@naver.com

Website

www.bluegalaxy.co.kr

Address

121-020 서울마포구 공덕동
르네상스타워 2309

BlueGalaxy

(주)블루갤럭시 BLUE GALAXY

회사소개

국내수제작업 블루갤럭시는 우리 기술로 만들어지는 대한민국 대표요트입니다
2001년 5월 블루갤럭시는 국내 요트분야의 가능성과 다가를 해양레저시대를 대비해 국내 최고의 요트전문제작회사를 목표로 출범하였습니다.
열악한 국내 요트환경에서 블루갤럭시는 주위의 우려와 수 많은 시행착오를 겪으면서 포기하지 않는 열정으로 2005년 35ft 카티마란, 2008년 32ft 트리마란을 생산하며 전문가들을 놀라게 하였습니다.
블루갤럭시는 이에 만족하지 않고 2009년 LYNX 카티마란, 2010년 XS-SPIDER까지 세일요트분야의 전문성을 확보하여 자신감을 가지게 되었습니다.
현재, 블루갤럭시는 전문가가 인정하는 국내 현실에 적합한 요트를 제작하는데 노력중이며 호주, 뉴질랜드 등 세계적으로 명성 있는 요트설계디자인회사와 파트너쉽을 형성하여 기술공유를 하고 있습니다.
블루갤럭시는 국내에서 알릴 생산시스템을 갖춰 요트가 소수의 사람들만이 즐길 수 있는 귀족스포츠가 아닌 많은 사람들이 적은 비용으로 즐길 수 있는 요트의 대중화를 목표로 하고 있습니다.

전시품 소개

XS-SPIDER
XS-SPIDER는 블루갤럭시가 미국의 VAN GORKOM Yacht Design사에 독점 의뢰로 설계된 모노힐 스포츠카트 요트입니다.
XS-SPIDER는 인문용/혼용용 요트로 누구나 쉽게 재미있게 배울 수 있는 플랫폼으로 설계되어 요트클럽 등 교육한 경에서 갑슬용으로 적합한 스피드용 요트입니다. XS-SPIDER의 특징은 조작이 간편하며 빠른 속도감을 즐길 수 있는 스포츠요트로 손쉬운 설치 및 이동이 가능합니다.
XS-SPIDER는 (주)블루갤럭시에서 1년 6개월의 기간동안 국내에서 양산체제가 가능한 몰드를 제작하여 순수 국내의 자재기술인 진공성형기술로 현재 대량 생산중인 요트입니다. (10월에 한 척씩 생산가능) 선체 재료 또한 최첨단 소재인 Composite Foam를 사용하여 선체가 가볍고 튼튼하여 최상의 Performance를 낼 수 있도록 설계되었습니다.

Company Introduction

We, Blue Galaxy, studied yachts/boats building from May, 2001 for future year marine leisure period.
We have experienced a lot of mistake under hard condition in Korea, however we never gave it up and go ahead step by step.
So in 2005 built 35feet Catamaran and in 2008 built 32feet Trimaran, and built 25feet Lynx catamaran for one day sailing, getting more high technology, started getting our own design from 2r.
in 2010, built 21feet r boat as our own design, where is designed by Mr. Geoff Van Gorkom. it's for training boat for beginner, " Easy learn and fun speed " and is designing our own 50feet Power catamaran with Mr. Roger Hill.
Our goal is building yacht boats not only yacht mania but also normal civilians, so we have established our own one-line product process to do it.

Exhibit Introduction

Why will the XS-Spider be the small keel boat racer of the future?
Overall modern appearance -
· Here at Blue Galaxy we believe that "fast is fun". The XS-Spider definitely fits into this category with its sleek, stealthy canoe body and contemporary sail plan featuring a powerful square-top mainsail, blade jib and masthead asymmetric spinnaker.
· The XS-Spider has a spacious and functional cockpit with a simple-to-sail deck layout.
· There are no winches and no backstay! The Harken deck layout draws on the latest dinghy technology to make sail handling and rig tuning easy and quick.



(주)블루버드엔터프라이즈 BLUEBIRD ENTERPRISE, INC.

회사소개

국내 캠핑카 산업을 선도하는 (주)블루버드 엔터프라이즈는 2006년6월 창립 후 국내에 각종 레저용 캠핑트레일러(캠핑카)를 수입/판매해 오고 있습니다. 캠핑카 산업의 본고장인 미국과 유럽에서 50년 이상의 경험과 노하우가 축적된 최상위 트레일러 제조회사들로부터 인정받는 국내 공식 공급업체로서 최고의 기술력을 바탕으로 한 A/S와 원활한 부품공급, 온/오프라인 커뮤니티를 통한 고객과의 소통으로 최상의 신뢰도를 자랑 합니다.

전시품 소개

- 바인스버그420 (제조사: 독일 KNAUS TABBERT GmbH)
- 바인스버그440 (제조사: 독일 KNAUS TABBERT GmbH)
- 제이스포츠 10 (제조사: 미국 JAYCO INC.)
- 카미트 (제조사: 미국 STARCRAFT RV)
- 탭 (제조사: 독일 KNAUS TABBERT GmbH)
- 에이라이너 사하라 (제조사: Columbia Northwest)

Company Introduction

Since June 2006, as one of caravan importer, Bluebird Enterprise Inc. has been provided various models of caravan market. Hundreds of Campers who owned caravans are highly increasing every each month in Korea and we proud that we can easily meet caravans on the highway and camping areas with our seller's logo. Not only as an importer but as a Camper, we are consistently growing up with our clients' happiness.

Exhibit Introduction

- Weinsberg420 (KNAUS TABBERT GmbH)
- Weinsberg440 (KNAUS TABBERT GmbH)
- J-Sports 10 (JAYCO INC.)
- Comet (STARCRAFT RV)
- T@B(KNAUS TABBERT GmbH)
- A-liner Sahara (Columbia Northwest)

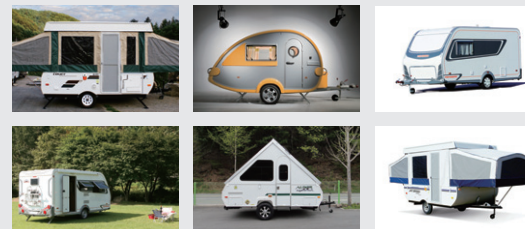

CEO

오 성 식
SUNG-SIK, OH

Tel

1544-8717

Fax

02-3472-0641

E-mail

master@bbvic.com

Website

www.bbvic.com

Address

135-814
서울강남구 논현동 20-18
드림빌 502호
502 DreamVile, 20-18
Nonhyeon-dong, Gangnam-gu, Seoul, Korea, 135-814



CEO

임 문재
Im, Moon-Jae

Tel

02-2025-7733

Fax

02-2025-7736

E-mail

ykim@bgain.co.kr

Website

www.yachtsman.co.kr

Address

152780
서울 구로구 구로3동
에이스테크노8차 1203호
Ace Techno Tower8
#1203,Guro-dong 191-7,
Guro-gu,Seoul, Korea

(주)비겐

BGain Co., Ltd.

회사소개

(주)비겐은 보트, 요트 및 해양레저 활동에 필요한 장비 및 관련용품 전문 공급업체입니다. 세일링, 보팅에 필요한 용품에서부터 마리나 시설 관리 용품에 이르기까지 우수한 품질의 제품을 공급하고 있습니다.

전시품 소개

- 보트/요트 데크 바닥재
- 보트/요트 캔버스(Bimini, Dodger, Cover 등)
- 보트/요트 소파, 쿠션, 베드커버
- 보트/요트 악세서리 용품

Company Introduction

BGain is the supplier of the boat and yacht related products and services which has the world class quality and reasonable price. And we are the official distributor of Davis Marine Products, Magma Products, TaylorMade, Nuteak in Korea.

Exhibit Introduction

- Decking Solution
- Bimini, Dodger, Cover
- Marine Fabric
- Boat and Yacht Accessories

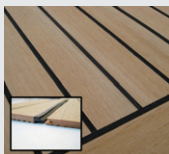

(주)삼영 이엔씨

SAMYUNG ENC

회사소개

삼영이엔씨 (항해통신장비 대표브랜드 기업) 1978년 창립이후 해상 전자통신장비 국산화를 목표로 성장해온 해상 통신 장비 대표브랜드 기업입니다. 전량수입에 의존했던 장비들을 자체개발기술로 국산화한 사명감 성취뿐만 아니라, 세계적 수준의 신기술 개발로 고부가 가치를 창출하고 있습니다. 기술개발, 정인정신, 신뢰를 바탕으로 정부기관의 지원과 산학연 활동을 통해, 전량수입에 의존했던 국내 해상용 통신, 항해, 어로장비들을 국산화함으로써 외화절감 및 국내전자통신 산업의 기술선진화에 주력하고 있으며, 매년 매출액의 5%이상을 기술개발에 투자 하고, 부설 전자통신연구소에서 전문성을 담보하여, 전 세계 80여개국에 진출해 글로벌 네트워크의 구축과 지역별 차별화된 마케팅으로 세계 메이저 기업으로 성장하기 위해 역동하고 있습니다. 방위산업체 지정기업, 2003년 코스닥 등록, 특허 등록 및 국내 형식검증과 CE, FCC, CCC, RS, R&TTC 등 총 90여건의 해외규격 인증 및 ISO 9001 인증, 지식경제부의 NEP 마크획득과 중소기업청의 INNO-BIZ 기업 지정등 신뢰성을 인증 받고 있습니다.

전시품 소개

선박자동식별장치, GPS 플로터, 어탐, 레이더, 기상팩스, 자동조타기, 위성수신안테나, 전자부이, GPS EPIRB, VHF 무선전화, DSC/VHF 무선전화

Company Introduction

Samyung retains know-how and independent technical ability accumulated in its attached Electronics and Communication Research Center which actively carries out research activities to develop new and improved products satisfying the many needs of our various customer's requirements. It is due to these reasons, that Samyung invests 5% of its revenue into our R&D sector every year. Its attached Electronics and Communication Research Center retains excellent technology such as communication equipment for land, sea, as well as military communication and electronic equipment etc. and aims to be the best technology worldwide in each area. Currently, it develops more advanced and various technologies such as next-generation short wave transmission systems, high-speed frequency synthesizers, automatic vessel identification devices and digital radar. In the future, it will be continuously moving ahead. Samyung has prepared a stepping stone to leap into the world market from Young-do, Busan, the gate of Korea. Also, it is growing into a world-class company for marketing activities suitable for many differing local requirements by entering Europe, China, Russia and Southeast Asia since the 1990s. Samyung's global activities are gradually accelerating and it will develop into a world-class company that can be seen from all oceans and continents. Especially noteworthy, Samyung participates in various exhibitions to maximize its image and based on various data taken from its participation, is reinforcing its local agencies in each area freely and quickly. Also, Samyung's human resources sector is continuously hiring first class service personnel by making an agreement with local service companies to provide high quality service depending on its globalization of marketing. Samyung will emerge as the leader in the IT (Information Technology) area by retaining its excellent technology that can ensure its survival under infinite competition from global companies.

Exhibit Introduction

GPS Plotter, Electronic Bouy, AIS, GPS EPIRB, SART, VHF two way radio, DSC/VHF Radio, Fish finder, TV Satellite Antenna, Auto Pilot, Navtex, Radar



CEO

황 원
Hwang Won

Tel

051-601-5530

Fax

051-413-4446

E-mail

nakeung@samyungenc.com

Website

www.samyungenc.com

Address

부산 영도구 동삼동 1123-17

CEO

정영
Young Chung

Tel

031-907-6363

Fax

031-903-1951

E-mail

saehan36@gmail.com

Website

www.saehanmarine.com

Address

경기 고양시 일산동구 장항동
596-26

596-26, Janghang-dong,
Ilsandong-gu, Goyang-si,
Gyeonggi-do, KOREA

새한마린

Saehan Marine Co.

회사소개

1986년 창업하여 OMC그룹의 JOHNSON 선외기 엔진을 국내시장에 공급하였습니다. 현재 2대 대표이사인 정영사장님의 취임을 새로운 전기로 마련하여 급변하는 마린시장에 능동적으로 대처하고자 적극 노력하고 있습니다.

국내외의 우수한 제품을 소개하고자 많은 노력을 하고 있으며 그 결과로 현재 트레일러의 대명사인 EZ-LOADER(트레일러 USA), SEASWIRL(낚시보트 USA), OCEANIA(낚시보트 SPAIN), TELEFLEX(조타장치 USA), CANSB(연료탱크 ITALIA), Cixi Xingfei(웨이크타워 CHINA)의 한국딜러로서 활동하고 있습니다. 이에 만족하지 않고 최선이라는 말이 부끄럽지 않게 매진할 것을 약속 드립니다.

전시품 소개

보트 트레일러, 알미늄보트, 내외장 연료탱크, 웨이크타워, 티탑타워, 웨이크타워용 악세서리

Company Introduction

SAEHANMARIE CO. was founded in 1986. Having dealership SEASWIRL(fishingboat, USA), OCEANIA(fishingboat, SPAIN), EZ LOADER(trailer, USA), CANSB(fuel tank, ITALIA). TELEFLEX(steering system, marine accessory USA) CIXI XINGFEI(Wake Tower, CHINA) distribute it in Korean marine market. we have confidence that our experience in this area and wide business relations will greatly help develop and nature the marine market in Korea.

Exhibit Introduction

Boat Trailer, Aluminum Boat, Fuel Tanks, Wake Tower, T-Top Tower, Accessories for Waketower



세종공업(주)

SEJONG INDUSTRIAL CO.,LTD.

회사소개

세종공업(주)는 1976년 회사를 설립한 이래 명실 공히 한국 자동차 부품회사의 선두주자로 성장했으며, 오직 품질향상과 기술혁신에 기초하여 고객가치를 창조하고 환경 친화적 자동차 부품기술 개발과 보급을 통해 자동차 부품 전문기업으로서 사회적 책임을 다하고 글로벌 TOP-5 진입을 목표로 R&D 분야에 과감한 투자로 끊임없는 도전과 노력을 기울이고 있습니다. 특히, 세종공업(주)은 최근 글로벌 에너지 솔루션 업체로서의 인지도를 강화하기 위해 재생에너지를 포함하는 새로운 영역으로 사업 포트폴리오를 확장했습니다. 주요 관심 품목으로는 연료전지 시스템, 배기열 회수 시스템, 센서 시스템 그리고 공정용 이산화탄소 저장시스템 등이 있습니다. 세종공업(주)은 연료전지 시스템의 핵심부품인 수소 및 산소공급시스템, 수소센서, 압력센서와 오토 캠핑 카 등의 보조전원 장치로 적용되는 휴대용 연료전지 시스템, 자동차용 에너지 저장 부품인 열전발전장치 그리고 공장용 이산화탄소 저장 시스템 등을 개발하고 디자인하기 위해 지속적인 기술투자를 진행하고 있습니다. 세종공업(주)은 진정한 글로벌 경쟁력을 갖춘 세계적인 기업으로 도약할 수 있는 기틀을 다져 글로벌 기업으로 한발 더 나아갈 수 있도록 더욱 더 노력하겠습니다.

전시품 소개

LPG를 연료로 사용하는 이동형 연료전지 발전기로 캠핑카 등의 야외활동용으로 사용 가능합니다. 이외에 독립전원장치를 필요로 하는 전 분야에 걸쳐 사용 가능합니다. 소비자는 220VAC전원을 사용할 수 있습니다. 그리고 차량용 12VDC전원을 사용할 수 있어 차량 보조용 전원장치로도 사용 가능합니다. 또한 차량 보조 동력장치로도 이용 가능합니다. 초기 시동을 위해 내장된 600Wh급 배터리를 통해 BOP구동 및 외부 전원으로 사용 가능합니다.

Company Introduction

Since its establishment on 1976, Sejong industrial Co., LTD. has been grown to the leader of automotive parts industry in Korea in fact as well as in name, continued to challenge and preserved in its efforts through aggressive investment on R&D in order to enter into global Top 5 company by creating customers' value based on quality improvement and technology innovation and performing its social responsibility as a professional company on automotive parts through development and distribution of eco-friendly new automotive part technologies. Especially, Sejong industrial Co., LTD. recently expanded its business portfolio into new areas including renewable energy to consolidate its leadership as a global energy solution company. The concerned items on the renewable energy are hydrogen fuel cell system, exhaust heat recovery system, sensor system and carbon dioxide reduction system. Sejong industrial Co., LTD. is continuing technological investment to design and develop the fuel process system, the air process system, hydrogen detection sensor, and pressure sensor, which is a core parts of fuel cell system, portable fuel cell system, which is applied on sub electric power for camping car or yacht, heat exchanger and thermal electric generator, which is a energy saving part for automotive part, and carbon dioxide reduction system for factory. Sejong industrial Co., LTD. will make sure foundation to leap up toward the international company equipped with true global competitiveness so that it can advance to the global company.

Exhibit Introduction

LPG used as fuel for Portable Fuel cell Generator as a camping car, a yacht is available for outdoor activities. In addition, It is requiring a separate power supply that is available as all. The User is use to 220V(Volt) AC(Alternating current) power. And, 12VDC(Volt Direct current) by allowing the use of vehicles. In Addition, It is available to Vehicle sub power unit. It works 600W(Watt) built-in battery for start-up through the BOP(Balance of Plants) drive and external power available.



CEO

한상준
HAN SANG JUN

Tel

031-219-9870

Fax

031-216-7831

E-mail

hcsuh@sjku.co.kr

Website

www.sjku.co.kr

Address

446-908

경기 용인시 기흥구 영덕동
1029번지 U타워 31층 세종공업
U-Tower 31F, Yeongdeong-dong,
Giheung-gu, Yongin-Si,
Gyeonggi-do, Korea

Booth No. **B317**

CEO

김 종 만
Kim Jong Man

Tel

010-5026-2833

Fax

031-354-1883

E-mail

sp11@sepoong.kr

Website

www.sppolymer.co.kr

Address

445-913
경기 화성시 팔탄면 창곡리 981-8
981-8 CHANGGOK-RI, PALTAN-
MYEON, HWASEONG-CITY,
KYEONGGI-DO KOREA 445-913

세풍폴리머

Sepoong Polymer

회사소개

시제품에 관련한 절삭용/가공용 소재를 공급하기 시작하여 항공기, 풍력
날개, 고급요트 및 선박 등에 필요한 복합소재까지의 다양한 산업용
소재를 공급하는 회사입니다.

전시품 소개

자동차, 전기, 전자제품 등의 국내 Mock-up 및 Modeling 소재분야에서
사용되는 케미컬우드 및 각종레진 ,엔프라 플라스틱을 생산합니다.

Company Introduction

-

Exhibit Introduction

-

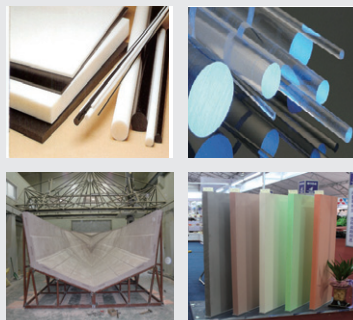

송강카누학교

songkang canoe school

회사소개

한국 최초의 패들스포츠 교육, 유품수입판매, 투어 전문회사

전시품 소개

카약킹 교육 시스템 안내, 래프팅 투어 안내

Company Introduction

The first company of paddle sports instruction, kayaking gear
import, sale, kayak tour operating in korea.

Exhibit Introduction

Kayaking instruction scheme, Rafting Tour Programs

B212 Booth No.

CEO

정 미 경
Jeong, mikyung

Tel

033-461-1659

Fax

033-461-1658

E-mail

paddler66@yahoo.co.kr

Website

www.paddler.co.kr

Address

252-803
강원 인제군 인제읍 고사리 536-4,
송강카누학교
Songkang Canoe School#536-4,
kosa-ri, Inje-eup, Inje-gun,
Gangwon-do, South Korea



CEO

이 종 목
Lee Jong Mok

Tel
055-324-7412

Fax
055-324-7417

E-mail
syhwang@scotra.co.kr

Website
www.scotra.co.kr

Address
645-270
경남 창원시 진해구 경화동
1007-14
1007-14, Gyeonghwa-dong,
Changwon Si Jinhae-gu,
Gyeongnam, Korea



스코트라주식회사

Scotra Co., Ltd.

회사소개

스코트라(주)는 수상에 도로와 육지를 만드는 새로운 개념의 조립식 플로트를 생산, 판매, 임대하는 업체로, 일반형 플로트 및 특허·조달 우수제품인 멀티룸플로트를 활용한 계류장, 마리나 시설과 수상레저용 폰툰, 공사용 바지 및 어촌 개발용 부잔교 등 다양한 수상플로팅시스템 사업을 전개하고 있습니다.

전시품 소개

#일반형플로트 : 간편한시공, 실용적 가격, 유지보수의 편리함, 요철형 압수 설계로 조립시 결합력 우수, 상판미끄럼방지 패턴 설계
#멀티룸플로트 : 내부 9개의 격벽으로 파손시에도 부력 유지, 이중 연결 고리로 흔들림 및 뒤틀림이 적음, 격벽 및 성형방식에 따른 뛰어난 평탄도, 4개의 파이프 홀의 활용성 탁월, 상부 구조물 작업용이(가드레일, 논슬립 패드 장착 등), 상판과 본체 별색 가능 등 수려한 외관.

Company Introduction

Scotra Co., Ltd. is a leading manufacturer for the Modular pontoon and Marina construction in S.Korea. We also have a electric boat for water leisure activity. We are forcing on development and will do our best to provide new-concept products to Market.

Exhibit Introduction

We have two kinds of modular pontoon, one is General type and the other is multi-room type. General type pontoon is very traditional one which is made of PE and has a empty inside. Size is 50cm x 50cm x 40cm. Multi-room type pontoon has the same size as general type but it has 9 rooms inside divided by bulkheads.



(주)스타마린

STARMARINE CO.,LTD.

회사소개

(주)스타마린은 공기주입식 보트 카약 및 fip 보트를 제조 수출 업체하는 회사입니다. 보트 제조 원자재인 Pvc Fabric 과 Drop Stitch Fabric을 제조 하여 일괄 제조 시스템을 만들어 더욱 경쟁력있는 시스템을 구축 하게 되었습니다. 해외시장에서의 다년간 좋은 인지도를 지켜 왔으며 품질 제일을 경영 모토로 지속적인 발전을 해 왔습니다. 특히 세계 시장을 무대로 동종업종 월드베스트 브랜드 전략의 일환으로 Enkia 브랜드를 공급 하고 있습니다. 향후 이제품은 설계 생산 기술력이 응집된 제품으로 발전 될수 있도록 할 것입니다.

전시품 소개

FRP BOAT, INFLATABLE BOAT, PVC FABRIC

Company Introduction

Starmarine is the company which is manufacturing and exporting Inflatable Boat , kayak and FRP Boat. Our strength is to have batch production system to make pvc fabric and drop stitch fabric as raw material for boat. We have great reputation in overseas market and focus on best quality in the world for many years. Especially, we are supplying Boats under Enkia brand as a world best brand strategy in the global market. And this will be developed to cohesive product in design, technology and production in the future.

Exhibit Introduction

FRP BOAT, INFLATABLE BOAT, PVC FABRIC



CEO

정 철 흠
C.H. CHUNG

Tel
031-706-8001

Fax
031-706-3001

E-mail
enkiainfo@gmail.com

Website
www.enkia.co.kr

Address
462-824
경기 성남시 중원구 성남동
2164 영건빌딩 306호
#2164, SUNGNAM-DONG,
JUNGWON-KU, GYEONGGI-
DO, KOREA



CEO

김 화 연
H.Y. KIM

Tel

070-7443-5120

Fax

02-2202-5120

E-mail

goodmarina@naver.com

Website

www.yacht21.com

Address

서울 송파구 잠실동 1-2
1-2, Jamsil-dong,
Songpa-gu, Seoul, Korea

(주)신화마린

Shinhwa Marine CO., LTD

회사소개

신화마린은 2002년도에 국내 최초로 쌍동선 세일 요트를 건조하였고, 제주에서 최초로 요트 임대사업을 진행한 회사입니다. 이후에는 요트 계류장 공사인 마리나 사업에 중점을 두고, 국내 마리나 컨설팅, 개발, 시공을 전문적으로 수행하고 있습니다. 서울 여의도 마리나 요트계류장, 제주 도두항 요트 계류장, 대우조선 내 요트 계류장, 포항 영일만 건설현장에 해상 오락 방지막 설치를 위한 해상 구조물 제작, 베트남 송다 그룹에서 진행중인 마리나 공사 컨설팅, 호주 골드코스트에 롯데 그룹에서 진행중인 수변주택 내 마리나 공사를 하였습니다. 또 최근에는 제주 하예항 요트계류장 및 여수광양항만공사의 항만안내선 계류장 공사를 수주하여 설계 및 시공을 한 국내 대표적인 마리나 설계, 시공, 개발 회사입니다. 특히 신화마린은 국내에서 최초로 텔레스코프 파일이라는 특수 공법을 개발 (특허제 10-1003190)하였습니다. 여의도 마리나 요트 계류장 공사에 텔레스코프 파일을 적용하여 홍수 시 한강수위가 변하더라도 항상 수면 위 2.5미터에서 파일이 유지 되도록 하는 특수 공법을 보유한 회사입니다.

전시품 소개

알루미늄 폰툰은 부식에 강한 알루미늄 프레임에 폴리에틸렌 재질의 부력체를 결합하여 상부를 원목으로 마감한 미관이 수려한 폰툰입니다. 알루미늄 폰툰은 콘크리트 폰툰에 비해 설치 및 수리비용이 저렴하여 경제 적이며, 알루미늄 프레임에 여러 해상 악세서리가 자유롭게 탈부착이 가능하다는 점이 최고의 장점입니다.

Company Introduction

Shinhwa Marine built the first twin sail yacht in 2002 and has conducted yacht rental business for the first time in Jeju. We professionally consult, develop and construct domestic marina, focusing on marina business which is yacht mooring construction. We have constructed for Seoul Yeouido-dong marina yacht mooring, Jeju doodu port yacht mooring, yacht mooring in Daeship ship, building marine structure for installing block in construction field of Pohang Youngil Bay, marina construction consulting which has been conducted in Songda group in Vietnam and marina construction in water house which is being proceeding by Lotte group in Gold coast, Australia. In addition, we recently accepted orders of harbor guide ship mooring construction of Yeosu Gwangyang harbor construction work and yacht mooring in Jeju Haye harbor. We planned and constructed them as a representative installing, constructing and developing company of marina in Korea. Especially, Shinhwa Marine developed special process (Patent No. 10-1003190) for the first time in Korea which is a telescope file. We applied the telescope file onto Yeouido marina yacht mooring construction and made the file to maintain above 2.5m all the time no matter how much water level increases due to flood.

Exhibit Introduction

Aluminum pontoon was connected to polyethylene flotage with aluminum frame which is strong at rust and the top is made with wood with beautiful appearance. Aluminum pontoon is more reasonable in installment and fix compared to concrete pontoon. You also can freely adhere a variety of marine accessories onto aluminum frame which is the best advantage of it.



씨에스엠테크 (주)

CSM TECH CO., LTD

회사소개

CSM TECH (주)는 국내 유일 선외기 전기모터 플로버 제조업체 입니다. 현재, 국내 뿐만 아니라 유럽 각지 및 러시아, 아시아 등지로 꾸준히 수출 중이며 2013년 미국 및 오세아니아 진출을 계획하고 있습니다. FLOVER 선외기모터는 국내 유일 친환경 선외기 제품으로 꾸준한 성장 발전으로 세계적인 브랜드로서의 입지를 확고히 다지고 있습니다.

전시품 소개

-플로버 선외기 : 피싱보트, 공기주입 보트, 소형요트 보조엔진으로 사용
-스키시트 : 누구나 쉽게 즐기는 수상스키

Company Introduction

The staple product for sale in our company is the Electric outboard Engine, FLOVER for Inflatable boat.

Exhibit Introduction

The staple product for sale in our company is electric outboard Engine, FLOVER. It is mainly used for inflatable boat. Flover is perfect outboard motor for fishing boat, inflatable boat, small yachts. Light weight, economical, environmentally friendly, also easy to operate controls.

Ski Seat is the ski for everyone. Just one ride opens up a new world of thrills for any skier; young, old, expert or beginner.



CEO

강 문 호
KANG MOON HO

Tel

051-728-1266

Fax

051-727-1569

E-mail

csmt19@gmail.com
contact@flovermotor.com

Website

WWW.FLOVERMOTOR.COM

Address

부산기장군 정관면 용수리
1021-25

(주)씨케이아이피엠

CKIPM Marine Group. Co., Ltd.

A301 Booth No.

CEO

강석주
Kenny Kang

Tel

02-541-4023

Fax

02-541-4090

E-mail

sjkang@ckipm.com

Website

www.ckipm.com

Address

서울 강남구 논현동 210-1
Kovix빌딩 5층

회사소개

(주)씨케이아이피엠은 워터프론트(Water Front)에 대한 폭넓은 이해와 전문성을 바탕으로 국내 요트문화 확대와 마리나 사업 분야에서 선도적인 역할을 해오고 있습니다. 2012년 지중해 최대 마리나 개발&운영기업 IPM과의 투자협약을 통해 회사명을 (주)씨케이아이피엠 (영문: CKIPM Marine Group)으로 변경하였으며 호주 워터프론트 컨설팅 전문기업 BPD Consulting, 세계 최대 마리나 시공기업 Bellingham Marine, 스페인 마리나의 70%를 점유하고 있는 M3 Marinas 등 해외 전문가 그룹들이 사업 파트너로 참여하여 그 전문성을 인정받고 있습니다. 당사는 국내 최대 규모의 경인 아라뱃길 아라 마리나 마스터 플랜 및 설계, 시공을 비롯하여 인천시 '인천 아시아경기대회 요트 경기장 (왕산 마리나)' 기본 및 실시설계, '부산시 수영만 요트경기장 재개발 마스터플랜과 기본·실시설계'등 국내 주요 마리나 프로젝트를 수행 하며 마리나 사업을 이끌어 가고 있습니다.

또한 국내·외 엔지니어들과 함께 부잔교(Pontoon)를 국산화 시키는데 성공하여 특허를 받음으로써 그 기술을 인정 받았으며 Bellingham Marine 및 M3 Marinas와 업무제휴를 통해 부유식 부잔교(Unifloat®) 콘크리트 폰툰, AM3® 알루미늄 폰툰, 부유식 방파제, 간식보관 시설 등 세계 각국의 다양한 해양조건에서 검증된 안정적인 폰툰을 갖추고 국내 해양 조건에 대한 지속적인 연구를 바탕으로 음식 제조공장에서 폰툰(Pontoon)을 생산하고 있습니다.

전시품 소개

Unifloat® 콘크리트 부잔교

부잔교(Pontoon)와 부잔교(Pontoon)를 탄성과 복원력이 뛰어난 티버(Timber)로 연결한 방식으로 집중되는 힘을 분산시켜 반영구적인 내구성을 제공합니다.

또한 자체 중량에 의한 안정성과 용이한 관리 및 유지보수로 장기간의 부잔교 수명을 자랑합니다.

- 50여 년간 전 세계 다양한 해양조건에서 검증된 시스템
- 콘크리트로 일체화된 상부 데크와 하부 부체로 강도가 높으며 안정성 우수
- 무관절 접합구조 티버 연결 시스템(Timber Water System)으로 내구성 우수

AM3® 알루미늄 부잔교

콘크리트, 폴리에틸렌, PVC 등으로 이루어진 하부 부체(Floor)위에 천연 목재 또는 합성목으로 마감한 친환경 시스템으로 미관이 우수합니다. 특히 복합구조로 강화된 알루미늄 프레임(Aluminium Profiles)은 내구성이 탁월하여 계류 선박의 형태 및 크기에 따라 차별화된 강도를 제공합니다.

- 해양 조건에 강하여 강도가 우수한 알루미늄 프레임으로 구조적 피로를 견디기에 적합
- 천연 또는 합성목재 데크 마감으로 해양 유기체에 영향을 주지 않는 친환경 시스템
- 콘크리트 부유체(Float) 사용으로 하중이 하부에 위치하여 부체의 안정성 우수

Company Introduction

CKIPM Marine Group. Co., Ltd established in 2005. Since established it has become a leader in the field of waterfront development including marinas in Korea. With exercise and experience of many government and private projects, the company covers planning, design, construction and marina operation. Recently the company has been invested by IPM Management in 2011. CKIPM's highly skilled marina business department is involved in diverse major projects in Korea such as Ara Marina(Gimpo), Busan yachting center(Busan), Wangsan Marina, etc., offering specialized service by technical cooperation with it's overseas partners: B P Development consulting(Australia), Bellingham Marine (U.S.A), IPM(Spain) and others. Moreover, it has the biggest pontoon manufacturing plant in Korea and enables us to make pontoon system applied according to domestic marine condition.



CKIPM 마리나 사업 영역



Unifloat® 콘크리트 부잔교



AM3® 알루미늄 부잔교



CEO

백 정렬
Baek Jeong Leol

Tel

055-338-1640

Fax

055-338-1641

E-mail

info@seafirst.co.kr

Website

http://www.seafirst.co.kr

Address

621-841
경남 김해시 주촌면 내삼리 377번지
377, NAE SAM LI,
CHUCHON, GIM HAE,
GYEONG NAM, KOREA

씨퍼스트

SEAFIRST ENGINEERING CO

회사소개

국내최대 유압핸들 설계, 가공, 조립, 판매

전시품 소개

유압핸들

Company Introduction

Biggest manufacturer of Outboard Hydraulic steering in Korea from design to sale.

Exhibit Introduction

Hydraulic steering



(주)씨포트

SEAPORT Co., Ltd.

회사소개

(주)씨포트는 대한민국 해양산업의 비전을 제시 · 선도하는 마리나 전문 회사로, 워터프런트(Waterfront) 복합단지 개발, 마리나 컨설팅, 수상 계류 시설 및 건축물 설계 · 시공, 해양레저 관련제품의 제조 및 유통을 수행하고 있습니다.

특히, 고강도 콘크리트 폰툰을 이용한 '2012 여수 엑스포' 주제관 해상 무대 및 관공선 · 소형선계류시설, 2013 충주 탄금호 세계조정경기 부유식 중계도로, 전곡항 마리나 시설 등 국내의 수많은 부유식 구조물의 안정적 설계 및 시공은 세계적 최신키술 도입을 통한 꾸준한 자체 기술력 개발과 경험을 바탕으로한 성공적 결과물임을 자부합니다.

(주)씨포트는 현재에 만족하지 않고, 독창적 기술혁신으로 우리의 우수한 제품과 서비스를 지속적으로 제공할 것이며, 국내뿐만 아닌 해외의 해양(수상)레저 문화를 창조하는 마리나 전문기업이 될 것임을 약속드립니다.

Invent the Ocean Life



CEO

홍 경 표
KP. Hong

Tel

02-6207-9100

Fax

02-6207-0660

E-mail

seaport@sea-port.co.kr

Website

www.sea-port.co.kr

Address

서울특별시 강남구 역삼동
837-16 동일빌딩 9층
9F Dongil Bldg, 837-16
Yeoksam-Dong, Kangnam-Gu,
Seoul, Korea



CEO

이재호
LEE JAEHO

Tel
02-333-1332

Fax
02-334-0495

E-mail
alliamarine@naver.com

Website
www.alliamarine.co.kr

Address
서울 서대문구 창천동 30 ~72
72-14 캠퍼스프라자빌딩 8층

(주)알리아마린

Alliamarine. co.ltd

회사소개

현재 요트로 유명한 해외(프랑스와 이탈리아)의 명품 요트를 2대 보유하고 있으며 요트의 실내,외 디자인은 6성급 호텔 수준의 최고급 4개의 방과 4개의 화장실을 갖춘 국내 최장 길이의 최고급 요트를 보유하고 있습니다. 당사가 보유하고 있는 2대의 요트는 국내 최고의 요트를 원하시는 회원분과 연회원, 일반인을 위한 요트를 소유하고 있습니다. 또한 경기도 안산시 전곡항에서 3분거리에 2012년 4월경 알리아마린 전용 요트클럽하우스를 신축 오픈하여 7년간의 노하우로 일반인을 위한 요트의 대중화 및 국내 최고의 명품 요트 회사입니다. 직접 경험하시길 바랍니다.

전시품 소개

보트 · 요트 메가요트, 세일요트, 크루저보트 등 대형보트 및 요트
Privilege 585(프랑스) - Lady Allia 1호, 58피트 카타마란 요트
Oceanis 58(이탈리아) - Lady Allia 2호, 58피트 모노홀 요트

Company Introduction

Allia Marine, Co., Ltd. has businesses in chartering luxury yachts and owning a club house including an Italian restaurant, a luxury hotel, a swimming pool and a jacuzzi

Exhibit Introduction

Sailing Yachts & Cruise Yachts.

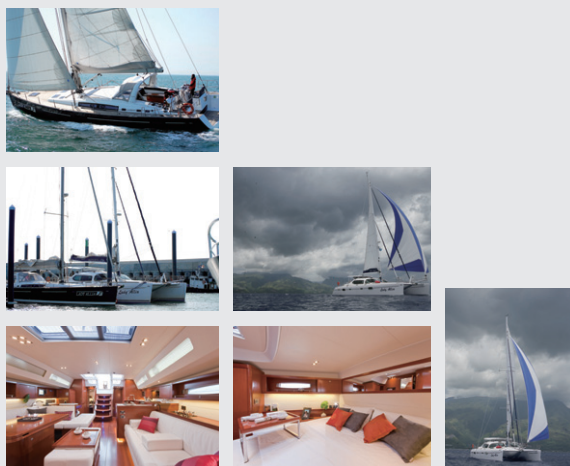

(주)알팩닷컴

RPACK.COM INC.

회사소개

(주)알팩닷컴은 스포츠관련 용품 및 악세사리, 아웃도어, 캠핑용품, 마라톤 주변 용품을 제조/수입/수출/유통/판매하는 회사입니다. 참신한 자세와 정직한 생각으로 레포츠문화 정착에 기여하고자 합니다.

전시품 소개

맨발슈즈 알록은 한국특허제품으로 인체에 유해한 본드처리가 없는 초경량 베어풋슈즈입니다. 맨발걷기시 위험 요소로 부터 발을 보호해 주며 속건성으로 빨리 마르고 벌집구조의 아웃솔로 물에서 그립력이 뛰어나며 초경량으로 휴대가 아주 간단한 제품입니다.

Company Introduction

Rpack.com Inc. is the company which produces, imports, exports, and distributes sports-related products. Rpack.com Inc. has been established by sports maniacs who heartily love the sports. Our company hopes to contribute to a sound recreation and sports culture with fresh ideas and an honest mind. We have a limitless capacity for growth.

Exhibit Introduction

Barefoot shoes RLOK enhances metabolism of your body by creating strong stimulus to the sole of your feet. With RLOK, you are walking like with no shoes at all while your feet are protected from dangers.



CEO

김경환
KyungHwan Kim

Tel
02-2659-1711

Fax
02-2659-1710

E-mail
rpz@rpz.co.kr

Website
www.rpack.com

Address
157-030
서울강서구 등촌동 636-7
원우빌딩 5층
5F WonwooB/D, 636-7
Deungchon-Dong, Gangseo-Gu, Seoul 157-839, KOREA



CEO

박 삼 락
Samllark, PARK

Tel
031-736-3588

Fax
031-733-5176

E-mail
samllark@naver.com

Website
www.nkintl.com

Address
경기 성남시 중원구 상대원동
440번지 선일테크노피아513호
RM513 Sunil Techno Pia, 555
Dunchondae-ro, Jungwon-
gu, Seongnam-City,
Gyeonggi-do, (462-726) KOREA

(주)앤앤케이마린

N&K Marine Co., Ltd

회사소개

야마하 보트, 요트, 제트스키, 선외기, 디젤엔진 등 야마하의 마린제품과 야마하스노우모빌, 제설기 등의 야마하 제품의 수입판매점대리입니다. 야마하 메이커의 입장에서 판매, 교육, AS, 부품공급, 정비 등의 야마하 마린제품의 토탈 서비스를 제공하는 앤앤케이마린입니다

전시품 소개

야마하 보트, 중고보트, 요트, 제트스키, 선외기, 마린디젤, 각종 마린악세서리 등 수요자의 요구에 맞춘 야마하제품을 소개하고자 합니다

Company Introduction

YAMAHA BOAT, MARINE JET, OUTBOARD ENGINE, YACHT, SNOW MOBILE,

Exhibit Introduction

YAMAHA BOAT, MARINE JET, OUTBOARD ENGINE, YACHT, SNOW MOBILE, Maintenance, Parts

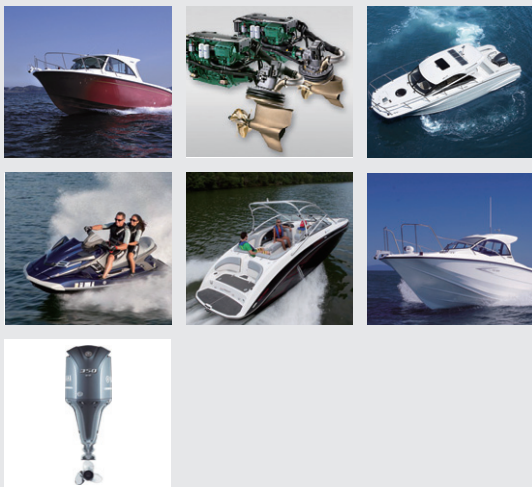

(주)얼라이언스마린

Alliance Marine Ltd.

회사소개

오토맨들을 위한 전문웨어와 오토를 위한 기본장비를 공급하고자 하는 마음으로 대한민국 최초로 공식 딜러십을 가지고 마린기어를 수입, 판매하기 시작하여, 현재는 오토와 관련한 모든 관련 분야로의 서비스 확대와 마린 인프라스트럭처인 마린나 개발을 위한 컨설팅, 디자인, 시공 등의 세계최고 수준의 전문 업체들과의 한국내 독점딜러, 에이전트 및 제휴관계를 기초로 A부터 Z까지 본격적인 마린기업으로의 성장을 도모하고 있으며, Camper & Nicholson Marinas와의 파트너십 연계로 국내최초로 마린나 프로젝트 매니지먼트사(PM)의 역할을 수행하고 있으며, 컨설팅그룹인 Nemo Partners AMC등과의 파트너십으로 마린나개발사업을 위한 컨설팅, 파이낸싱, 프로젝트매니지먼트 등의 다양한 서비스를 제공하게 되었다. 취미에서부터 시작한 조그만 기업이 이제는 마린과 관련한 토탈 전문서비스를 할 수 있게 되기까지는 임직원의 끊임없는 노력과 새로운 분야에의 도전이라는 프론티어 정신 및 오토맨업으로 최선을 다해 온 결과라고 생각합니다.

전시품 소개

1. 마린나 개발 및 투자 컨설팅
2. 요트 수입 판매
3. 오토 용품 및 부품 수입 판매

Company Introduction

1. MARINA DEVELOPMENT & CONSULTING Project management for marina & waterfront development Camper & Nicholson's Marinas, Technomarine, SeaStations, EcoDeck
2. YACHTS CONTEST, AQUADOR, J Boats, Petticrows
3. YACHT GEARS & EQUIPMENTS Henri Lloyd, RONSTAN, LEWMAR, FSE ROBLINE, North Sails, Roodberg, DockAdd, Victron energy, Esthec, Bellotti

Exhibit Introduction

1. MARINA DEVELOPMENT & CONSULTING Project management for marina & waterfront development Camper & Nicholson's Marinas, Technomarine, SeaStations, EcoDeck
2. YACHTS CONTEST, AQUADOR, J Boats, Petticrows
3. YACHT GEARS & EQUIPMENTS Henri Lloyd, RONSTAN, LEWMAR, FSE ROBLINE, North Sails, Roodberg, DockAdd, Victron energy, Esthec, Bellotti



CEO

나 승 기
Seungkee Ra

Tel
02-3445-8566

Fax
02-3445-8567

E-mail
-

Website
www.alliancemarine.kr

Address

150-737
서울 영등포구 여의도동 교보증권빌딩 10층
Kyobo Securities Building 10 th
Floor, 26-4, Yoido-
Dong, Youngdungpo-Gu, Seoul
150-737, Korea, Republic of

CEO

최기혁
Keehyok Choi

Tel
062-973-0280

Fax
062-973-0286

E-mail
hondamarine@sdn-i.com

Website
www.sdn-i.com/marine

Address
광주광역시 북구 대촌동 959-70
959-70, Daechon-dong,
Buk-gu, Gwangju, Korea

에스디엔 주식회사 SDN Company Ltd.

회사소개

저희는 Honda Motor Co., Ltd(本田技研株式会社)의 선외내연기관 한국 총판인 SDN(주)은 1994년 이래 4stroke 선외 내연기관 (Outboard Motor)을 중심으로 국내에서 가장 뛰어난 기술과 기술진을 갖춘 검증된 독보적인 엔진 전문기업으로 저연비와 저공해의 엔진 공급 및 서비스를 전국의 어민, 수상레저인들께 제공하고 있는 4-stroke 전문 엔진회사입니다.

- 4 stroke 2/2.3/4.5/5/15/20/30/50/60/75/90/115/135/150/175/200/225/250마력의 다양한 엔진 구비
- 정확한 품질개선과 신속한 시장대응체제를 구축
- 지속적인 한국시장에 맞는 신제품을 개발
- 작업시장과 레저시장의 각종 보트와 매칭 경합이 풍부
- 자체 개발한 선박용 연료탱크를 위시한 마린부품 및 액세서리를 구비
- 엔진 성능과 적응 데이터의 체계적인 연구

그 결과 어민들의 신뢰를 기반으로 2005년부터 수출매출 1위를 고수하고 그 힘과 그간의 축적된 기술력을 바탕으로 어민들을 위한 최상의 서비스를 제공하여 가장 신뢰할 수 있는 엔진전문 기업으로써 안정된 품질보증제도 및 서비스 활동을 지속적으로 실행하여 혼다선외기를 사용하시는 모든 고객님들의 믿음직하고 편안한 사용을 위하여 노력하고 있습니다.

전시품 소개

SDN은 선외기용 3말, 5말 연료탱크를 생산하며 고무보트, 유압헬들, 프로펠러, 헬들케이블, 컨트롤케이블 외 다양한 마린용 액세서리를 취급하고 있습니다. 또한 MAVI MARE 유압헬들, MAPOL 유압헬들과 HSIU 유수분리기의 국내 총판입니다. 저희는 합리적인 가격과 최고품질의 제품을 공급하기 위하여 여러 나라(호주, 대만, 미국, 이태리, 일본, 중국)와 거래를 하고 있습니다.

Company Introduction

SDN is sole distributor of outboard internal-combustion engine of Honda Motor Co., Ltd in South Korea. We have been providing fishermen and leisure with an economical and low-emission engine by holding the most advanced technology and engineers since 1994.

- Various horsepower 4stroke outboard motor (2/ 2.3/ 4.5/ 15/ 20/ 30/ 50/ 60/ 75/ 90/ 115/ 135/ 150/ 175/ 200/ 225/ 250)
- Exact improvement for quality and prompt action for problem
- Product is continually developing and suitable for Korea market
- Abundant experience for matching Honda outboard motor with working and leisure boat
- Marine parts and accessories including Self-developed fuel tank to marine
- Systematic study for performance of Honda outboard motor

As a result, we have held the first place about sales of national federation of fisheries cooperatives for 7 consecutive year, we have been trying to satisfy all customers of Honda outboard motor by enforcing the quality guarantee and continuous service activity.

Exhibit Introduction

SDN is producing 18and 27gallon fuel tanks for outboard motor and handling the inflatable boat, hydraulic steering system, propeller, steering cable, control cable and then some marine accessories. In addition to, we have exclusive distribution rights for hydraulic steering system of MAVI MARE and MAROL also water separator of HSIU. We do a business with a large number of countries, Australia, Taiwan, USA, Italy, Japan and China, to supply products at reasonable prices and top-quality.



에스에이엠텍 (에스에이마트) S.A. M-TECH (s.a. mart) co., ltd

회사소개

선박부품 제조 판매 업체

전시품 소개

엔진컨트롤레버와 케이블, 유압조타기, 스텐드라이브, 아웃보드실린더 세트 등

Company Introduction

(manufacturing parts of boat and yacht)

Exhibit Introduction

(engine control lever & cable, hydraulic steering system, stern drive, outboard cylinder set)



CEO

이선우
Lee, Sun-woo

Tel
032-815-6314

Fax
032-815-6316

E-mail
saminfo@samartkr.com

Website
www.samartkr.com

Address

인천 남동구 고잔동 680-13
남동공단 80블럭 15로트
80BL-15LT NAMDONG, INDUSTRIAL,
680-13 GOJAN NAMDONG,
INCHEON CITY 405-819, KOREA

CEO

조 현 철
Cherry ZO

Tel
031-796-6886

Fax
0502-400-3087

E-mail
zo@airzo.net

Website
www.airzo.net

Address
465-060
경기 하남시 춘궁동 318-6
318-6, Chungung-dong,
Hanam-si, Gyeonggi-do,
Korea (465-060)

에어조보트

AiRZo BOAT

회사소개

에어조보트는 현재 운영중인 모든 보트의 근본적인 문제점과 불편함을 해결하고자 실무적인 경험을 바탕으로 지난 5년간 혁신적인 보트를 개발하여 왔습니다. 그 동안의 고정관념을 버리고 전혀 다른 새로운 차세대 친환경 보트를 접하시기 바랍니다.

전시품 소개

360낚시보트 & 340배스보트.
정지하면 안정적인 쌍동선에서 주행하면 자동으로 단동선으로 변환되는 방수가 필요 없는 보트로 PP시트가 튜브를 감싸고 있어 충격에 깨지지 않고 펑크우려가 없으며 가볍고 견고한 구조로 내구성이 우수하고 연비가 좋은 친환경 차세대보트입니다.

Company Introduction

AiRZo BOAT has developed the innovative boats on the basis of its 5-years practical experience in order to solve fundamental problems and inconveniences found in all boats currently available. We hope that you forget the conventional boat concept but try new generation environment-friendly boat.

Exhibit Introduction

360 fishing boat and 340 bath boat.
The AiRZo BOAT has the catamaran joined to the aquaplane which allows the stability when stationary as well as excellent racing capacity of the monohull while in motion. The raft-structure does not require waterproof function. The PP sheet is joined with the bolts and nuts after tailoring and drilling, not welding, and the tube inner tube is inserted in it and inflated. PP sheet forms the external surface and the tube is inserted inside it so that if the tube is inflated, it securely is stuck with PP sheet. The inflated tube in the hull keeps the hull from external impacts and prevents damage to the boat. The cross section of the hull is square-shaped not circular. Detachable wheels. PP material can be reused over 20 times and the light boat frame allows maximum energy efficiency.



에이스마린

acemarine

회사소개

사업분야
1. 마리나 컨설팅
2. 수산 플로팅 구조물
3. 수상 건축물
4. 부유식 방파제
5. 콘크리트 부장교
6. P.E 부장교

전시품 소개

콘크리트 폰툰

Company Introduction

-

Exhibit Introduction

-

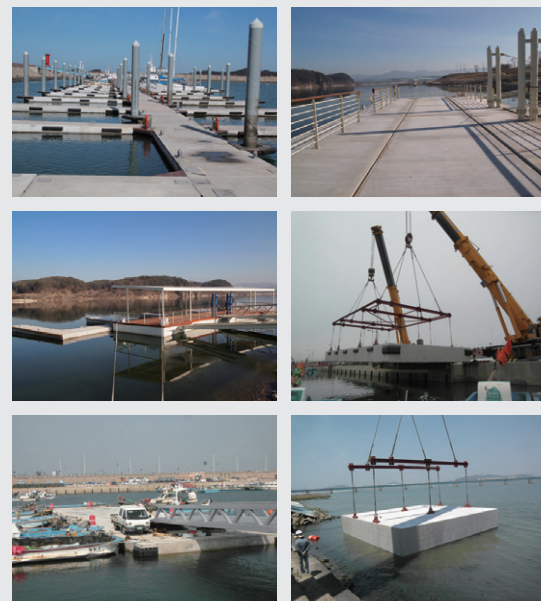

CEO

신 종 철
shin,jong-chul

Tel
02-866-7741

Fax
02-866-7743

E-mail
parkkang2003@naver.com

Website

-

Address

서울 금천구 가산동 60-73
백산디지털밸리5차 1111

-

CEO

안운영

-

Tel

010-6642-6269

Fax

-

E-mail

music1969@naver.com

Website

-

Address

429-450
경기 시흥시 정왕동 동남아파트
116동 903호

-

에이스마린 SS프로펠라

ope cutting propeller

회사소개

-

전시품 소개

배가 항해중 프로펠라에 로프가 걸려 멈춰서지 않도록 로프를 컷팅하는
특허받은 프로펠라 입니다.

Company Introduction

-

Exhibit Introduction

-

에이스요트

ACEYACHT

회사소개

세계명품 파워요트 판매및 구매대행 . 파워요트 관리및 운영컨설팅.

전시품 소개

씨레이44, 모터요트 390, 리갈4080, 씨레이360, 맥섬350, 씨레이310,
라손370

Company Introduction

We sell & purchase the world best power yachts especially
American's on behalf of our customers. And we give maintenance &
crusing advices for them with best quality.

Exhibit Introduction

Searay44, Motoryacht 390, Regal4080, Searay360, Maxum350,
Searay310, Larson370



CEO

이종우
JONG W LEE

Tel

070-4413-2343

Fax

031-355-7607

E-mail

aceyacht1@gmail.com

Website

-

Address

445883
경기 화성시 서신면 전곡리 906
번지 2층
906, Jeongok-li, Seosin-myeon,
Hwaseong-city, Kyeonggi-do,
445-883, Korea

CEO

황정훈
Hwang Junhoon

Tel
070-7531-0700

Fax
050-5981-1111

E-mail
sales@hbsyachts.com

Website
www.hbsyachts.com

Address
부산 해운대구 우1동 요트경기장
본관 309호
Room No.309, Main Building,
Yachting Center, U1-dong,
Haeundae-gu, Busan, Korea

에이치비에스 요트

HBS Yachts

회사소개

요트/보트와 관련한 전문적인 교육과 경험을 가진 회사로서 주 업무로는 요트/보트 관련하여, 신조/중고선 중개, 수리 관련 컨설팅, 디자인 컨설팅, 검사 및 감정, 파인보트, 차터용 요트 등록, 세일링 요트 클럽 운영을 하고 있으며 또한, 해상용 요트/보트용 엔진 및 발전기를 생산하는 영국 Beta Marine사의 한국 공식 총판입니다. 그 외 HBS Yachts의 전문 서비스를 통하여 국내 고객들의 맞춤 주문에 따라 제작이 가능한 요트 브랜드인 핀란드의 Minor Boats (파워보트), Kulla Boats(파워보트), 폴란드의 Huzar Boats(세일보트), 크로아티아의 Monachus Yachts (파워보트) 및 미국의 Island Packet Yachts의 한국 공식 딜러입니다.

전시품 소개

1. MINOR BOATS(미노 보트) - 세계 최고 품질의 요트가 생산되는 핀란드의 맞춤식 제작이 가능한 사계절 전천후 보트 제작 조선회
2. KULLA BOATS(쿨라보트) - 세계 최고 품질의 요트가 생산되는 핀란드의 맞춤식 제작이 가능한 소형 파워보트 제작 조선회
3. HUZAR BOATS(후자보트) - 맞춤식 제작이 가능한 폴란드의 세일보트 제작 조선회
4. ISLAND PACKET YACHTS(아일랜드 팩킷 요트) - 아메리카의 최고 명품 크루저 요트 제작 조선회
5. MONACHUS YACHTS(모나쿠스 요트) - 크로아티아의 맞춤식 주문제작 클래식 파워보트 제작 조선회
6. BETA MARINE(베타 마린) - 영국 소재 전세계적 딜러망을 갖춘 해상용 요트/보트용 엔진 및 발전기 제조 전문 회사

Company Introduction

Established at 2009, our company, as naval architects, marine engineer, and yacht brokers, is actually the first and only in Korea to provide Korean customers with the professional services regarding the sailing boats and power boats. Our field of activities includes new yacht/boat contracting, sales & purchase, repairs consulting, inspection service, yacht finance, running sailing yacht club, registration of the charter boats and Korean distributor of British Beta Marine engine and generators. Thru our professional services and networks with many Korean sailors and boaters in Korea, we keep building our solid and dynamic company status in Korean boating society based on our respect toward the ethics and general business practice of yacht broker, inspector, consultant and engine distributor. While working as a Korean exclusive dealer of American ISLAND PACKET YACHTS, Polish HUZAR BOATS, Finnish KULLA BOATS, Finnish MINOR BOATS, Croatian MONACHUS YACHTS and distributor of BETA MARINE, we are also looking for our good foreign partners to cooperate in Korean yachting market.

Exhibit Introduction

ISLAND PACKET YACHTS, KULLA BOATS, HUZAR BOATS, MONACHUS YACHTS, MINOR BOATS and BETA MARINE

(주)에프앤에스레저

FNS Leisure

회사소개

저희 (주)에프앤에스레저는 카약을 수입/총판하는 업체로서 국내에 카약의 즐거움을 소개해 나가기 위해 불철주야 노력하고 있습니다. 지금까지 전혀 경험하지 못한 아웃도어 라이프를 제시하는 역할을 열심히 수행하여 레저산업의 리더로 자리매김 하겠습니다.

전시품 소개

- 어드밴스드 엘리먼트스 어드밴스드 엘리먼트스는 최신 기술이 적용된 인플레이터블 카약을 생산하는 미국 브랜드로서 합리적인 가격과 최고의 성능을 발휘 할 수 있고, 폴딩카약과 인플레이터블 카약의 장점을 동시에 지녔으며, 우수한 내구성과 성능을 제공하는 경량카약입니다.
- 포인트65 1996년도에 설립된 포인트65는 세계시장에서 인기가 높은 북유럽을 대표하는 스웨덴 카약 브랜드입니다. 세계적인 카약커, 나이젤 포스터가 디자인에 참여한 고성능 투어링 카약과 포르쉐와 선박 디자인의 명성이 높은 디자이너 매그너스 데 브리토가 디자인한 궁극의 투어링 카약 등 고객의 목적에 맞는 최고의 카약을 제공합니다.

Company Introduction

Our State of the kayak F&S Leisure Importer / distributor in Korea as a supplier of kayak fun Exit is committed to introduce day and night. Until now, you've never tried outdoor life Hard to present to perform the role as a leader in the leisure industry I will become.

Exhibit Introduction

- Advanced Elements Advanced Elements kayak inflatable infused with the latest technology to produce a reasonable price, and the United States as a brand can achieve the best performance and the advantages of folding kayaks and kayak at the same time inflatable was like to offer superior durability and performance, lightweight kayak is
- Point 65 Founded in 1996, 65 points in the world market, which represents the highly popular Northern Sweden kayak brands. Kayaker world, Nigel Foster participated in the design and ship high-performance touring kayak and Porsche Design's renowned designer, designed by Magnus de Brito Ferry to the ultimate touring kayak suitable for the purpose of such customers to provide the best kayak.



CEO

이상용
Sang Yong, Lee

Tel
031-791-5120

Fax
031-791-4350

E-mail
kayakguy@fns.co.kr

Website
http://www.fnskayak.co.kr

Address
경기 하남시 춘궁동
서하남로 456

456, Seohanam-ro, Hanam-si,
Gyeonggi-do, Korea

FNS LEISURE Fun & Satisfaction

KAYAK GUY

CEO

민 충 기
Min. Choong Ki

Tel
031-907-6392

Fax
031-907-6360

E-mail
info@mkmarine.co.kr

Website
omkmarine.com

Address
410-380
경기 고양시 일산동구 장항동
602-59
602-59 janghang-dong,
ilsandong-gukoyang-city,
kyunggi-do, korea



오엠케이 OMK CORP., LTD

회사소개

당사는 1988년 주식회사 올림픽마린으로 출발하여 이제 20년 이상을 맞이하고 있으며 EVINRUDE E-TEC 엔진(선외기), SEA DOO(수상오토바이, 스포츠보트), CAN AM ATV(산악오토바이), SKI DOO (SNOWMOBILE : 설상오토바이)등을 수입판매하고 있습니다. 공급업체인 BRP(Bombardier Recreational Product Inc)사는 캐나다에 본사를 두고 있으며 당사에 공급하는 제품외에도 카트, ROTAX엔진, 항공기, 기차등을 생산하는 세계적인 다국적기업입니다. 당사는 BRP사의 국내독점수입 총판 업체로써 BRP사의 최신기술지원과 당사의 숙련된 경험과 기술력으로 고객만족을 위해 최선을 다함은 물론 공급업체의 원활한 상품공급으로 국내 레저산업과 어민들의 어업활동에 밀거름이 되고자 끊임없이 노력하고 있습니다.

전시품 소개

모터(선외기), 모터보트(수상오토바이, 스포츠보트), 설상오토바이, 산악 오토바이

Company Introduction

OMK started Marine Business from 1988, Korea Olympic Game year. It's been 20years, since OMK Corp., Ltd which is an exclusive official distributor of BRP Products in Korean Market. BRP[Bombardier Recreational Products Inc. CANADA] produce EVINRUDE[E-TEC] OUTBOARD MOTOR, SEA-DOO[PWC, Sports Boat], CAN-AM ATV, Snowmobile, Cart, ROTAX Engine. OMK do its best to provide new high-tech and technical support and service to satisfy customer's need and contribute to the activity of domestic fishery for fisherman and popularity of marine leisure cultural.

Exhibit Introduction

OUTBOARD MOTOR, SEA DOO, CAN AM ATV, SKI DOO(SNOW MOBILE)



요트 앤 디자인 Yacht & Design

회사소개

고객 맞춤형 요트 디자인 서비스 제공

전시품 소개

토파-연안 레저용 12m 요트, 2011년 밀레니엄요트디자인상 수상

Company Introduction

We provide custom yacht design services.

Exhibit Introduction

TOFI-12mt yacht for offshore, winner of Millennium Yacht Design Award 2011



CEO

김 현 석
Hyun-Seok Kim

Tel
010-5025-1704

Fax
-

E-mail
viewofsunset@gmail.com

Website
www.yachtdesign.com

Address
서울 영등포구 여의도동
여의나루로 126, 2-1213

CEO

이 희 재
Haji Lee

Tel
032-555-8017

Fax
032-555-8003

E-mail
hskang@zebec.co.kr

Website

-

Address
407-042
인천 계양구 효성2동 331-10
331-10, Hyosung2-Dong,
Gyeyang-Gu, Incheon, Korea

(주) 우성아이비 Woosung I.B.Co.,Ltd

회사소개

1986년 설립 이래 Inflatable Boats만을 생산하고 있으며, 경영혁신, 기술개발을 통해 모방할 수 없는 기술력으로 CE, UL, NMMA, Q, KPS 등 국내 외의 안전규격을 획득한 제품입니다. 고유 브랜드인 "ZEBEC"으로 전 세계 60여 개국에 수출하고 있으며, 국내 최초로 디자인에서 생산, 검사 전 공정에 대해 ISO 9001 품질인증을 획득 하였습니다

전시품 소개

카약 : Tango, Flash, Sport11(공간지 카약), Tandem
SUP : XL, Expert, Bad Fish
그외, 플라이피쉬, 바나나 보트, Airis(매트리스)

Company Introduction

Sins 1983, We have been produciing inflatable coat. Based on high technology and sevice ability, we have esported our boats over 60countries. We are currently proud of 300 sets of our own molds and 40,000 sets of annual production capacity. Thank you for ypu kind concern and cooperation

Exhibit Introduction

kayak : Tango, Flash, Sport11, Tandem SUP : XL, Expert Oter : Flyfish, Banana Boat, Airis Mattress



(주)워터웨이플러스 Waterwayplus Corporation

회사소개

(주)워터웨이플러스는 인천과 김포를 잇는 경인아라뱃길 내 아라마리나 시설과 김포여객터미널, 뱃길 주변 친수편의시설 등을 운영관리 하는 국내 최초의 수로관리 전문회사입니다.

전시품 소개

아라마리나는 수도권 최대규모의 마리나로서, 사계절 내내 감문으로 보호받는 안전한 수역 내에 위치하고 있으며 계류시설(육상 58척), 클럽 하우스, 선박수리소, 선박주유소, 상하가시설(5ton크레인, 슬립웨이) 등을 보유하고 있습니다. 또한, 전문적인 요트관리 서비스를 제공하며, 누구나 쉽게 배울 수 있는 요트스쿨과 수상레저 등을 운영중에 있습니다.

Company Introduction

-

Exhibit Introduction

-



CEO

이 길 재
Gil jae LEE

Tel
031-999-7892

Fax
031-999-7880

E-mail
namulnamu@waterway.or.kr

Website
www.waterway.or.kr

Address
경기 김포시 고촌면 전호리 233-1
아라김포여객터미널 3층

waterway+

아라뱃길을 생각하는 (주)워터웨이플러스

CEO

이기성
LEE KI SUNG

Tel
02-499-2239

Fax
02-499-2251

E-mail
coreeco@kita.net

Website
www.x-wave.co.kr.
www.wavezone.co.kr

Address
서울 성동구 성수동2가 231-1
-

(주)웨이브이에스테크

WAVE ES TECH CO,LTD

회사소개

영국 Crewsaver 한국 Agency, 미국 Johnson out door 한국 Agency, 미국 Nrs 한국 Agency, 요트, 카누, 장비 수입공급 및 안전용품 공급 업체. 2005년 한국 최초 서울 전시장을 Open 하여 수상 레저 스포츠 활성화를 위해 노력 하고 있습니다.

전시품 소개

요트 장비,용품 및 카누 카약 장비 및 해양 안전 장비. 수상 스포츠 용품 및 해양 안전 장비.

Company Introduction

Crewsaver Korea agency. Old toon, Ocean kayak Korea Agency, NRS Korea agency. Yacht & Canoe and safety equipments.

Exhibit Introduction

Yacht, Canoe & kayak equipments and safety parts.

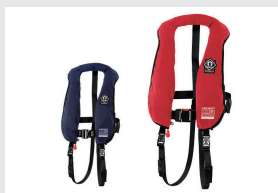
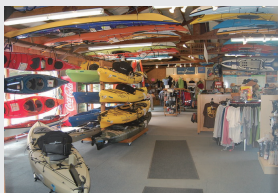

유로마린

YURO MARINE CO,LTD

회사소개

유로마린은 영국의 페어라인, 미국의 크리스크래프트, 폴란드의 선리프트 타마란의 파워요트 부문의 한국총판사이며 요트수입판매, 중고요트 판매, 유람선 수입판매, 요트렌탈, 요트컨설팅을 주력으로 하는 회사로 2011년 10월 설립된 회사입니다

전시품 소개

미국의 크리스크래프트사의 CORSAIR 25 이며 미국최고의 역사를 가진 크리스크래프트사의 보트르 유로마린이 국내최초로 경기보트쇼에서 선을 보였다. 60노트에 가까운 탁월한스피드와 럭셔리한 외관을 가진 보트로 미국의 장인정신을 느낄수 있는 완벽한 보트입니다

Company Introduction

Yuro marine was founded Oct,2011 Main business are yacht sales,used yacht sales and yacht consulting

Exhibit Introduction

Chriscraft Corsair 25

CEO

유병진
YU BYUNGJIN

Tel
02-323-6767

Fax
02-6207-0117

E-mail
mobydik@nate.com

Website
www.yuromarine.com

Address
서울 강남구 청담동 88-6
아시안테크빌딩 3층
3F, ASIANDECO B/D 88-6,
CHEONDAMDONG
,KANGNAMKU, SEOUL, KOREA

YURO
MARINE

CEO

이 수 영
LEE SOO YOUNG

Tel

061-464-7240

Fax

061-464-7241

E-mail

crowd21@hanmail.net

Website

www.tomorrowmarine.com

Address

전남 영암군 삼호읍 난전리
1713-7

1713-7 Naneon-ri Samho-
eup. Youngam-gun. Junnam.
South Korea Code 526-892

(주)내일 TOMORROW MARINE

회사소개

TOMORROWMARINE은 알루미늄 레저보트 전문생산 업체로서 다양한 레저문화를 위한 보트를 선보일 것입니다. 많은 관심과 애정어린 조언을 부탁드립니다.

전시품 소개

Aluminium Power Boat

Company Introduction

-

Exhibit Introduction

-



유신에이치알 YUSINHR CO., LTD.

회사소개

2009년 고속엔진 부품 공급업체로 시작하여 해상과 육상의 모든 종류의 고속엔진에 대한 판매와 엔지니어링, 그리고 고속엔진의 순정부품과 비순정부품을 직수입하여 경쟁력 있는 가격으로 시장에 공급해 왔습니다. 2010년 회사를 신축하여 자체공장과 부품창고를 마련하였으며 유럽 최고의 고속엔진 Volvo Penta의 부산해상대리점이 되었습니다. 2011년 세계적인 중속엔진 GE의 한국대리점이 되었습니다. 유신HR은 자체적으로 Brand PAMPANO, PPN을 개발해 고속엔진의 부품과 육상과 해상 발전기, 조수기와 열교환기 등 다양한 조선기자재를 좋은 품질과 경쟁력 있는 가격으로 공급하고 있습니다. 2012년 스페인 최고의 오토제조업체인 Rodman의 한국공식대리점이 되었습니다. 새롭게 시작하는 마린 오토사업과 친환경 신재생에너지 사업을 통해 21세기와 선진국의 환경에 맞는 기업으로 고객에게 다가서도록 하겠습니다.

전시품 소개

Spirit 31HT 은 1974년에 설립된 스페인 Rodman 그룹의 작품으로 세계적으로도 유명한 디자이너 Fulvio de Simoni 의 창조력을 바탕으로 탄생하였습니다. Spirit 31HT 만의 identity라 할 수 있는 것은 트랜섬엔진에 안전장치를 풀고 두개의 레일을 따라 양쪽으로 미는 형태로 넓은 연화장이 되기도, 때로는 거대한 배싱 플랫폼으로 변신할 수도 있습니다. 윈도우는 360도의 앵글을 제공해 실내에서도 실외와 같은 상쾌함을 만끽할 수 있으며, 엔진은 볼보 D3-220마력 2대가 장착되었습니다. 스타일의 혁신이라 평가받는 Spirit 31HT은 자신만의 스타일을 가진 보트를 구하는 분들에게 완전한 선택이 될 것입니다.

Company Introduction

2009 in the beginning, we have started as a Marine High-speed engine parts supplier. We has been providing all services for Marine and Stationary engines sales and repairs and Genuine & Non-genuine parts of High-speed engines imported from the overseas directly with the domestic market at a competitive price. We are the sole distributor of VOLVO PENTA as the best high-speed engine in all of Europe and the sole distributor of GE transportation Marine as the worldwide middle-speed engine in Korea. We will provide more highly qualified parts and reliable repair services with our precious customer. yusinHR originally developed the brand, PAMPANO/PPN for customers' Good Choice with a good quality and competitive price. We will stand closer to customers as a company acceptable to the developed countries in 21st century through Marina yacht and Environment-friendly renewable energy business for newly-started region.

Exhibit Introduction

Rodman Spirit 31HT Innovation, modern, different, unique, affordable, new, versatile, relaxing these are just some of the attitudes that have been mentioned when talking about the new Rodman Spirit. These new values have combined perfectly with the traditional values of the Rodman brand ; quality, know-how, facilities, seaworthiness. When the boat is anchored, the way the aft seating opens, transforms the cockpit and the bathing platform into a completely integrated arrangement, leaving an ample and comfortable space to enjoy the sun and the sea. Simply relaxing in your spare time aboard, with family, friends or by yourselves, becomes an experience in itself.



CEO

허 순 정
SOON JEONG HUH

Tel

051-414-8700

Fax

051-414-9822

E-mail

yshr@yusinhr.com

Website

www.yusinhr.com

Address

606-021
부산시 영도구 대평로 30-2
#30-2 Daepyeong-ro,
Yeongdo-gu, Busan, Korea



Strength & Shield



CEO

박 성 진
Park Sung Jin

Tel
070-7426-7700

Fax
02-786-9325

E-mail
innocop@naver.com

Website
www.innocop.com

Address
전남 영암군 삼호읍 나불리
607-2 대불대창업보육센터 317
317ho, 607-2 Nabul-ri,
Samho-eup, Youngam-gun,
Jeonnam

이노콕 INNOCOP

회사소개

(주)이노콕은 척박한 국내 시장 여건 속에서도 수상레저분야에서 친환경적이고 독특한 콘텐츠를 개발하고자, 미국과 유럽 등지의 시장조사를 마치고 수년간 제품 연구 개발한 끝에 수상펜션 및 각종 마리나 시설을 연구 개발하고 있는 하우스요트 전문 국내기업입니다.

전시품 소개

〈아쿠아 아일랜드〉 아쿠아 아일랜드는 친환경적으로 수상레저를 즐길 수 있는 신개념 수상펜션입니다. 자체 부력으로 물에 뜨고 선체의 하단부분이 수중에 잠겨 있어 물속을 들여다보며 각종 활동을 할 수 있는 UFO형의 신개념의 혼합 일체형 수상펜션입니다.

Company Introduction

-

Exhibit Introduction

Half house, half boat, a transparent, load bearing construction designed as a bowl, a self-contained residence to be used on sea, river and lake. It provides a panorama view of 280° over the sea and 3m underwater view. It has its own waste waters tanks and recycling equipment.(no foundation required). The Aqua Island is very autonomous, environmentally clean, the new way of leisure.



이스타마린 EASTAR MARINE

회사소개

이스타마린은 일반 대중을 위한 선박,친환경선박 제조업체로서 36피트 파워요트, 낚시보트, 파티보트, 전기보트, 청소선, 알미늄선박을 제조하고 있으며,한국해양레저의 최고로 거듭나고자 최선을 다하고 있습니다

전시품 소개

낚시보트 27피트와 파티보트 28피트, 전기놀이보트, 수상자전거

Company Introduction

Eastar Marine Co., Ltd. is Boat manufacturer for a lots of citizens as well as for environment friendly and producing 36 ft Power Yachts, Fishing Boat, Party Boat, Electric Boat, Sea Cleaner, Aluminum Boat. We are doing our best to be the top maker for water Leisure Business.l

Exhibit Introduction

27ft Fishing Boat, 28ft Party Boat, Electric Boat, Water Bicycle.



CEO

김 태 식
Taesik Kim

Tel
031-577-2000

Fax
031-576-1700

E-mail
eastarmarine@yahoo.co.kr

Website
www.eastarmarine.com

Address
경기 남양주시 와부읍
월문리 127-3

127-3, Wolmun-ri, Wabu-eup,
Namyangju-si, Gyeonggi-do,
472-905 Korea

CEO

한 · 일지사 사장
클 라 우 디 오 스 피 네 티
CLAUDIO SPINETTI

Tel

051-465-5412

Fax

051-465-5535

E-mail

Pusan.office@rina.org

Website

www.rina.org

Address

RINA BUSAN OFFICE 한국지사
611-705 부산광역시 연제구 연산 2동
1422-8번지 국민연금 부산화관 16층



이탈리아 선급협회

RINA S.p.A

회사소개

1. 요트의 검사와 입급
2. 요트 및 요트 관련 부품의 CE MARKING 유럽 인증 기관
3. 마리나 사업의 컨설팅

전시품 소개

요트 설계 및 건조 관련 국제 규정 및 기술 문서

Company Introduction

RINA has been responsible for ship classification and certification since its establishment in 1861. A founding member of IACS, RINA is authorized to act on behalf of the Italian Administration in accordance with EU Directive 94/57 and by approximately 70.

YACHT - With an order book to class 25% of the worldwide production of mega-yachts, RINA has a long tradition in the classification and certification of yachts. Up to today more than 980 pleasure craft are classed with RINA, amounting to about 160,000 GT; new buildings planned to enter RINA Class are 420 for a gross tonnage exceeding 60,000 GT.

RINA is investing in the yachting market, developing new rules and services, which include all recent international standards, leveraging on its experience directly from the cruise ship sector.

Its strength lies in its quick and highly valued service during the yacht's life cycle, starting from the construction, testing of materials and components to the in-service periodical surveys for maintenance of class; all these matters ensure owners and manufacturers that their yachts meet the highest safety standards and enhance their commercial and qualitative value during their life-time.

1. Survey and Classification for yacht
2. EC Certificates for yacht and components
3. Consulting of Marina

Exhibit Introduction

Rules/Regulations for yachts

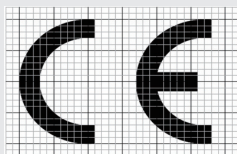

경기씨그랜트센터

GYEONGGI SEA GRANT CENTER

회사소개

씨그랜트센터는 지역별 해양과학기술 협력거점의 구축 및 지역 산·학·연 전문가의 참여와 육성을 통한 지역해양발전을 도모하기 위해 미국의 씨그랜트사업을 벤치마킹하여 2000년 도입되어 경기씨그랜트센터를 포함하여 6개 씨그랜트센터(경기-인하대학교, 경북-포항공과대학교, 영남-한국해양대학교, 제주-제주대학교, 충청-충남대학교, 호남-목포해양대학교)가 출범되어 운영되고 있습니다.

전시품 소개

서울 / 인천 / 경기지역 해양을 담당하는 경기씨그랜트센터는 중점추진 분야인 연안하구와 해양관광을 중심으로 다양한 과제를 추진하고 있습니다. 특히 해양관광분야의 여러 과제 중 해양 아카데미는 화성시 전곡항에서 시행하고 있는 해양레저체험형 과제로, 매년 요트와 카약, 그리고 해양과 관련한 다양한 콘텐츠를 이용하여 해양레저산업 저변확대를 위해 노력하고 있습니다. 이와 관련된 다양한 홍보를 합니다.

Company Introduction

GYEONGGI SEA GRANT

Exhibit Introduction

MARINE ACADEMY



CEO

우 승 범
WOO, SEUNG-BUHM

Tel

032-860-8495

Fax

032-875-8495

E-mail

blowjin@inha.ac.kr

Website

http://www.gsg.or.kr

Address

402020
인천 남구 용현동 253
인하대학교 6-133
#6-133 Inha University. 253
Yonghyun-dong, Nam-gu,
Incheon 402-020, Korea

CEO

정 재 준
JUNG JAEJUN

Tel
031-769-0846

Fax
031-769-0866

E-mail
jacob@jacobmarine.com

Website
www.jacobmarine.com

Address
464-894
경기 광주시 오포읍 문형리
373-4



제이엔드(제이콥마린) JEnd(Jacobmarine)

회사소개

제이콥(JacobMarine)은 제이엔드가 국내 해양레저산업의 발전을 위하여 설립한 해양레저사업부 브랜드입니다. Tracker boats, Nitro, Suntracker, Tahoe, Mako 보트를 수입 공급하고 있습니다.

전시품 소개

-

Company Introduction

-

Exhibit Introduction

-



제이엔엘커뮤니케이션즈 J&L Communications,inc

회사소개

2007년 11월, 국내 요트산업의 불모지였던 잡지분야에서 의욕적으로 창간된 Yachting Magazine이 오는 5월호부터 미국의 보니아 미디어 그룹 'Yachting' 잡지와 라이선스를 시작합니다. 1907년에 창간되어 1세기를 넘긴 'Yachting'은 전세계 120만 명의 독자를 확보하고 있으며, 미국의 요트산업뿐만 아니라 전세계 요트마니아를 독자로 가지고 있는 이 시대 최고의 요팅잡지입니다.

전시품 소개

잡지, 행사에 대한 홍보 및 매거진 소개 등

Company Introduction

Yachting is a monthly Korean-language magazine published since 2007. Explore premium yachts and destinations with reviews, news, photos, gear guides, videos and events about The Yachting Life and more from Yachting Magazine.

Exhibit Introduction

Magazine



CEO

전 철 규
jeon chul kyu

Tel
02-2234-8603

Fax
02-2236-6102

E-mail
chief@tourdemonde.com

Website
www.yachtingmagazine.co.kr

Address
100-450
서울 중구 신당동 100-828
서울시 중구 신당2동 355-8
백석빌딩 신관 507호
#507 Bakseok-BD Shingwan,
355-8, Shindang-dong,
Joong-ku, Seoul, Korea



CEO

장 순 탁
Chang Sunkak

Tel
031-672-9199

Fax
031-672-9198

E-mail
cheilmobile@cheilmobile.com

Website
www.cheilmobile.com

Address
456-915
경기 안성시 일죽면 송천리
(주)제일모빌
592-15 SONGCHUNRI,
ILJUKMYUN, ANSUNG-CITY,
KYUNG GIDO, ZIP.456-915 SOUTH
KOREA

주식회사 제일모빌

CHEILMOBILE CO., LTD.

회사소개

(주)에드윈알브이는 캠핑카 제작사업부, 렌트카사업부가 체계적인 시스템에 따라 고객여러분께 풍부한 서비스를 제공하고 있습니다. 특수한 공법과 노하우로 이루어낸 복합 알루미늄 바디는 단열과 경량화에 있어 국내는 물론 세계적으로도 인정받고 있습니다. (주)에드윈알브이는 당신의 꿈이 만들어지는 곳입니다.

전시품 소개

에드윈ES900은 국내 최초 9인승으로 출고되는 국내최대크기의 캠핑카입니다. 최상의 승차감과 최고의 안전성을 기본으로 당신과 가족에게 지상위의 크루저를 선사 할 것입니다.

Company Introduction

EdwinRV Co., Ltd. is supplying its well service from the system combined with Motorhome manufacture department and Motorhome rental-department. EdwinRV is good recognised not only in domestic market but also in abroad market from its temperature insulation and lightness of specialized double paneled Aluminum and know-how of its skills and system. EdwinRV is the place where your dream come true.

Exhibit Introduction

Edwin ES900 is the largest Motorhome in Korea. ES900 is the first Motorhome for 9 passenger available. It will serve your family safety with the best comfortable units. It supply you with more space in your kitchen and console. You amuse your European outdoor Kitchen in your hollyday.



조은나라시스템

joeun nara system

회사소개

세계최고의 제품을 생산 및 공급을 목적으로 하는 유레카 케미컬사는 1940년대 양모에서 리놀륨을 추출하여 친환경적 윤활 효과를 가진 침투성 방청제를 만들어 "FLUID FILM"이라는 상표로 등록 하였습니다. 제2차 세계대전 당시 미 해군의 강판 부식방지를 위하여 개발 미 해군, 공군, 육군, 미 항공우주국(NASA)등 최첨단 장비에 적용 및 지속적으로 선택된 침투성 방청 윤활 코팅제로서 전세계 선박분야 해양탐사선 등에 사용되고 있으며, 군사용 이외에도 생산제조설비, 연안설비, 부두설비, 일반상선, 조선소, 시추선, 항공기, 농업 분야, 교량, 자동차, 금형공구, 기계, 가축제품 및 가정등에서 광범위하고 폭넓게 사용되고 있습니다. 본 제품은 사용 즉시 우수한 침투력과 빠른 피막형성으로 부식방지 효과가 탁월하며, 한번 사용으로 오래 지속되어 경제적이며 또한 굳거나 마르지 않으므로 정기간 제품 및 기계설비를 보호하기 때문에 "FLUID FILM"을 사용하는 모든 분들에게 최고의 만족을 드릴 것입니다. 또한 본 제품은 녹 제거, 녹 방지, 윤활 및 정전기 방지까지 한번 코팅으로 4가지 효과를 얻을 수 있는 세계 유일의 제품임을 자랑하고 있습니다. 플루이드필름(양털유) (주)2korea(조은나라시스템)는 미국본사 유레카 케미컬사의 한국 지역 총판에 권한을 가지고 제품을 공급 및 서비스를 할 것이며 또한 고객만족을 위한 최대한의 노력을 다 할 것임을 약속 드리고 자라나는 2세대의 좋은 환경 터전을 만들도록 환경 친화적 제품을 공급할 것입니다.

전시품 소개

[내세 금속, 페인트표면, 에폭시표면에 사용하여 본래의 색을 되살리고, 비닷물에 의한 초강현상을 방지한다. 친환경 제품으로 환경에 오염을 주지 않고 부식방지 및 녹제거에 효과가 있다. [수상제트 스키] 엔진의 전기 연결장치, 스로틀 바디(외관), 리버스레버, 케이블, 스티어링 베어링, 수상제트 스키 바디에 사용플라스틱 재질에 영향을 주지 않는다. Rudder/Rudder, Skeg, Propeller에 사용오일등을 지상에서 보관 할 경우 미리 플루이드필름을 뿌려 둔다.

Company Introduction

60 Years of Leadership in the Science of Corrosion Control When the U.S. Navy needed to conquer the costs and delays of battling rust and corrosion in the ballast tanks of its thousands of combat and support vessels in World War II, an innovative West Coast chemist formulated a powerful weapon based on an unlikely ingredient: lanolin (wool wax). The savings were immediate. The costs of chipping, sealing and painting were greatly reduced. The new film penetrated corrosion and rust quickly. Application was simple. Protective action was long lasting and economical. The weapon was Fluid Film®, produced in a variety of easy-use forms by Eureka Chemical Company. Operating since the early 1940's and incorporated in 1953, the company continues as a family-owned business managed by descendants of the founding chemist. From its first seagoing use in the 1940s, Fluid Film® has been proved in some of the most severe conditions; Industrial, agricultural, raw-terrain construction - even on the space shuttle. Modified over time to adapt to environmental and application considerations, it's non-toxic, non-hazardous, contains no solvents and is environmentally friendlier. Fluid Film® continues to serve as the most effective corrosion control for industry, farming, industrial and transportation.

Exhibit Introduction



CEO

김 백 승
back seung Kim

Tel
31-237-0901

Fax
031-237-0961

E-mail
vidal77v@nate.com

Website

-

Address

경기 수원시 팔달구 매교동
1 ~160 경호빌딩 204호

CEO

이 화 석
leehwaseok

Tel
051-974-5500

Fax
051-974-5555

E-mail
jdpark@rims.re.kr

Website
www.rims.re.kr

Address
부산강서구 송정동 1713-4



중소조선연구원

rims

회사소개

중소기업형 조선 및 해양레저장비산업에 관련된 생산기술(기업의 선박 건조를 위한 기획, 설계, 생산공정 및 진수의 과정에서 필요로 하는 기술)에 필요한 지식과 기술을 창조 개발하고 이를 산업계에 제공 · 보급하여 중소기업형 조선산업의 구조 고도화 및 해양레저장비산업의 육성 등 국가 기술 경쟁력 제고에 이바지함

전시품 소개

보트 · 요트 메가요트, 세일요트, 크루저보트 등 대형보트 및 요트 선박 엔진 및 부품 엔진 · 추진장치, 엔진 파츠, 제어장치 등 서비스 & 마리나 기술서비스, 훈련 · 교육, 관광 · 임대, 중개 · 판매 서비스 연구결과물 (선박, 해양레저장비), 연구원 및 해양레저장비개발센터 소개 카누, 카약 등 연구결과 전시

Company Introduction

-

Exhibit Introduction

-

지산무역

JISAN TRADE

회사소개

알루미늄보트, 초경량 플라스틱 보트, 폴딩 보트, 베스보트, 레저보트, 아웃보드 모터, 전동 모터 전문회사 지산무역입니다. 지산무역 임직원 일동은 고객 여러분들께 보다 나은 제품과 서비스를 제공 하기 위하여 언제나 최선을 다하고 있습니다. 끊임없는 기술개발과 혁신으로 최고의 품질과 최저의 가격구조를 실행하겠습니다. 감사합니다.

전시품 소개

폴딩보트(접는보트) - NRX 190, NRX 250, NEX 300, PIROGUE, FISHERMAN 레저, 베스보트- TENDER 220, TENDER 245, TENDER250, EXPORT, LANCIA, 아웃보드모터 - OUTBOARD ENGINE, 전기 모터 - ELECTRIC ENGINE 기타 - E.T.C

Company Introduction

Alumium boat, Lightweight plastic boat, folding boat, bass boat, leisure boat, outboard motor, electric motor company Jisan Trade. Jisan trading staffs customer service folks and to provide a better product Are always doing our best. Continuous technology development and innovation of the highest quality, lowest price structure will be realized. Thank you.

Exhibit Introduction

FOLDING BOAT - NRX 190, NRX 250, NEX 300, PIROGUE, FISHERMAN LEISURE, BASS BOAT- TENDER 220, TENDER 245, TENDER250, EXPORT, LANCIA, OUTBOARD ENGINE, ELECTRIC ENGINE

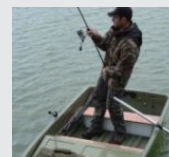

CEO

문 기 주
MOON KI JOO

Tel
031-310-8718

Fax
031-310-8723

E-mail
joemc@jisantrade.com

Website
www.marinaboat.co

Address

경기 안산시 단원구 신길동
1123 안산디지털파크 6015호
지산무역
425-839 Ansan Digital Park 6014/5
#1123 Singil-Dong, Danwon-Gu,
Ansan-Si, Gyeonggi-Do

CEO

김 성 철
KIM SUNG CHUL

Tel
031-352-7384

Fax
031-352-7385

E-mail
www.jyproto.com

Website
jyprototype@naver.com

Address
경기 화성시 향남면 송곡리 339-1
629 Balanro, Hyangnam,
Hwasung, KYUNGGI, SOUTH
KOREA

주식회사 진영프로토

JINYOUNG PROTO CO., LTD

회사소개

알루미늄 주조를 이용하여 자동차, 선박, 철도, 바이크, 의료기기, IT, 기타 산업기기 및 부품을 소비자의 개발품 실정에 맞게 지원 생산 하고 있는 주문형 시작품 전문 회사 입니다 현재 해외 및 국내 유수의 자동차 메이커 및 선박회사에 부품을 지원 생산하고 있으며 특히 품질과 기술력을 인정 받아 현대,기아차의 협력사로 등록되어 지원하면서 제품을 공급하고 있어 귀사에서 개발 하고자 하는 제품을 진영 프로토만 보유하고 있는 in-house 시스템 및 ISO 9001 국제규격을 적용 하여 설계부터 제품검사 까지 및 풍부한 경험을 바탕으로 지원 생산 하여 소비자가 신뢰 하고 만족 할 수 있는 제품을 지원 생산 하는 업체입니다.

전시품 소개

선박용 엔진 부품

Company Introduction

Using aluminum brewing car, ship, railroad, bike, medical equipment, IT, other industrial equipment and parts the order style prototype Specialty Company. which is doing support production according to consumer's development width real condition be because is supporting and produce parts the foreign countries and auto maker of domestic running water and shipping companies present and quality and technique are recognized specially present age, is supplying product supporting being registered by cooperation four of a starvation car consumer trusts product that wish to develop in your company. applying in-house system and International Standardization Organization 9001 international standards that is possessing camp professional scum of soy sauce from design to product examination and because do support production with rich experience and product that can be effective is producing support.

Exhibit Introduction

Marine Engine Parts

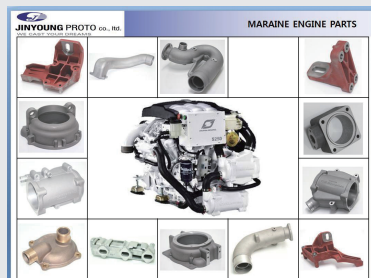

주식회사 창화산업

ChangHwa Industrial Co.,Ltd.

회사소개

주식회사 창화산업은 고객과 최고의 기술을 보유한 유압기기 전문회사 (MITSUBISHI, DYDEN, EATON, STF)들과 어선관련 기기 제조사(SUZU MARINE ENGINE, YAMAKI)를 파트너로 함께 성장한다는 신념으로 국내외 산업발전에 힘쓰고 있습니다

전시품 소개

소형선박용 기계식 디젤엔진. 친환경 IMO Teir2획득.
UM6WG1TCX (721PS/2060RPM) UM6SD1TCZ(355PS/2230RPM)

Company Introduction

Partner of Isuzu Marine Engine Inc

Exhibit Introduction

UM6WG1TCX(721PS/2060RPM) UM6SD1TCZ(355PS/2230RPM)

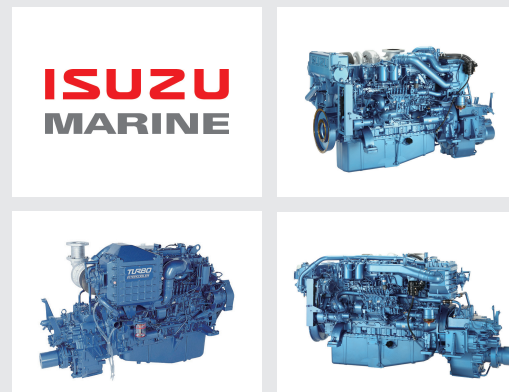

CEO

김 충 현
C.H, Kim

Tel
051-528-3031

Fax
051-528-3033

E-mail
ch0098@hanmail.net

Website
http://changhwa.wo.to

Address
부산 동래구 안락2동
1-285 171-6
171-6, Anrack-2Dong, Dong
Rea-Ku, Busan, Korea

CEO

김 영 길
kim young-gil

Tel
032-203-8850

Fax
032-816-8820

E-mail
total8850@hanmail.net

Website
http://www.totaltechs.co.kr

Address
인천 남동구 논현동 1~310 111-228 18-101
111-228, Nonhyun-dong,
Namdong-gu, Incheon City, Korea

종합전자통신주식회사

total technology

회사소개

종합전자통신주식회사는 1996년 설립되었으며, 현재 한국정보통신공사협회 정식 회원사입니다. 15년 동안 종합전자는 국내외 해상장비대리점 및 제조업체 그리고 조선소와 각 요트클럽들과 좋은 관계를 유지해 오고 있습니다. 종합전자는 여러 종류의 선박에 대해 많은 경험을 가지고 있으며, 특히 선박용 전자장비 분야에 탁월한 기술을 보유하고 있습니다. 종합전자의 주된 사업범위는 선박용 전자장비의 제조, 유지보수, 설치 등이며, 현재는 선박용 특수 모니터도 생산하고 있습니다.

전시품 소개

10인치 / 15인치 GPS 플로터, 어군탐지기, AIS Class-B, LED Back Light 마린 모니터

Company Introduction

Total Technology Co., Ltd was established in 1996 and affiliated to Korea Tele-communication association and Korea software association. During over 15 years, Total Technology Co., Ltd. maintains excellent relationship with most every marine electronics companies, marine supply houses, shipyard and yacht builders in Korea. We have highly experience with all kind of marine electronics and application across all of the vessel type. Total Technology Co., Ltd has obtained the national manufacture certificate of tele-com industrial field. Most of its employees own high education background and professional title.

Exhibit Introduction

10inch /15inch GPS Plotter, Fish Finder, AIS Class-B, LED Back Light Marine Monitor



코넷무역

KONETT TRADING

회사소개

코넷무역은 1999년 창사 이래 마린분야 사업에 전문성을 두고 일해 왔습니다. 3면이 바다인 우리나라의 해양대국으로서 입지를 세우기 위해, 낙후된 우리의 해양기술과 열악한 조건 등을 극복할 수 있는 길을 연구하고 있습니다. 일반 어업에 종사하시는 분들과 해양 및 내수면 레저를 즐기시는 분들이 만족할만한 선진적인 장비나 기법 등을 국내에 소개하고, 이를 기반으로 관련 장비사업을 발전시켜가려고 합니다. 10년여의 사업경험과 지속적인 지식의 개발로 고객 여러분께 이익이 되는 제품과 서비스를 제공할 수 있도록 노력하겠습니다. 많은 지도와 성원을 부탁드립니다. 감사합니다.

전시품 소개

허밍버드 어군탐지기/ 민코타 트롤링모터/ 토키도 전동엔진/ 캐논 다운 리거/ 보트 액세서리/ 엔진 액세서리

Company Introduction

HUMMINBIRD fishfinder, MINN KOTA trolling motor, torqeedo Electric Outboards, CANNON downrigger, Boat Accessories, Engine Accessories

Exhibit Introduction

HUMMINBIRD fishfinder, MINN KOTA trolling motor, torqeedo Electric Outboards, CANNON downrigger, Boat Accessories, Engine Accessories



CEO

강 재 관
Jason K.Kang

Tel
031-777-8855

Fax
031-777-8857

E-mail
sales@konett.com

Website
www.konett.com

Address

경기 성남시 중원구 상대원동
5442-1 크란츠테크노 814호
#814, Krantz Techno 5442-1
Sangdaewon-dong, Jungwon-gu,
Seongnam-si, Gyeonggi-do

CEO

최원구
choi won-gu

Tel
042-933-8995

Fax
042-933-8996

E-mail
choi@kodex77.com

Website
www.kodex77.com

Address
305-509
대전 유성구 관평동 테크노3로
한신에스메카 737호

코덱스
kodex

회사소개

코덱스

전시품 소개

초음파 어군탐지기

Company Introduction

KODEX Corp (HONDA Electronics Korea Agent)

Exhibit Introduction

HONDEX GPS PLOTTER
GPS&Fishfinder / Fishfinder / Portable Depth Checker



코리아터빈(주)
KOREATURBINE CO.,LTD.

회사소개

선박의 추진장치로서 1~3.5톤 미만 소형 고속 보트에 장착되는 장비로서 국민보급형 레저보트, 고속 구조 및 수색용 보트에 장착 판매되고 있으며 25년 이상의 Marine Engineering 경험과 축적된 know how를 바탕으로 금번 새로운 개념의 추진방식인 차량용 엔진을 이용한 WATER JET DRIVE를 개발하여 소형 레저보트에 장착하여 소형레저보트의 대중화와 해양 레저시장을 개척, 국내 외 시장에 진출할 계획임.

전시품 소개

저탄소 녹색에너지를 이용한 에코그린 e-maran 전기보트

Company Introduction

As the ship's propulsion system less than 1 to 3.5 tons of equipment mounted on a small speed boat people as a mainstream leisure boats, fast boats mounted on the structure and susaekyong are sold for more than 25 years of experience and accumulated know how of the Marine Engineering geumbeon based on new promotion of the concept of food-borne vehicle engine room with the development of WATER JET DRIVE mounted on a small leisure boats with the popularization of small leisure boats pioneered the marine leisure market, we plan to market and abroad.

Exhibit Introduction

Eco-Green by using low-carbon green energy e-maran Electric Boat

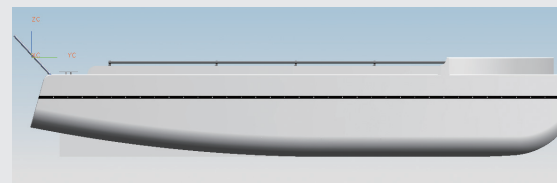
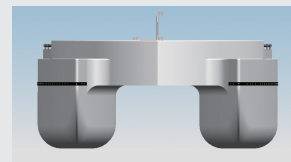

CEO

이찬우
Thomas lee chan woo

Tel
051-974-1155

Fax
051-974-1157

E-mail
koleecw@unitel.co.kr

Website
www.koreaturbine.com

Address
경남 김해시 진영읍 본산리
219번길 84-121
#84-121 bonsan-ro
219beon-gil jinyoungub
kimhaesi gyungnam korea

CEO

정혜숙
jeong hye suk

Tel

070-8244-6658

Fax

051-980-7949

E-mail

kingsmarine@hanmail.net

Website

www.kingsmarine.kr

Address

전남 순천시 해룡면 호두리
전남테크노파크 생산동 에이202호
KINGS MARINE CO.,LTD. Room 202,
Manufacture unit A, Jeon-NamTechno
Park, Hoduri, Haeryongmeon, Sun-
cheon CityJeon-Nam Province, Korea

킹스마린(주) KINGSMARINE CO.,LTD.

회사소개

사업의종류는 선박의 추진조정장치 및 ALARM MONITORING SYSTEM 을 제조/
판매업 으로 모든 선박에서 사용되는 제품이며 특히 원격추진조정장치를 기존의
사용중닝 기계식 방식에서 전자식 방식으로 획기적으로 아시아 최초로 개발하였으며
전세계로 수출을 하고있는 수출 중심의 회사입니다

전시품 소개

엔진콘트롤 시스템
H-102 콘트롤헤더
A-102 액츄레이터
E-102 PWM 전자보드
AL-101 스티어링 기아 알람시스템

Company Introduction

Type of business unit and adjusts the ship's propulsion ALARM MONITORING
SYSTEM manufacture / dealer, all products used in ship propulsion and steering
system, especially remote sayongjungning conventional electronic way in a
mechanical manner for the first time in Asia has developed dramatically exported
worldwide and export-oriented company that is

Exhibit Introduction

Engine Control System
H-102 Control Head
A-102 Actuator
E-102 PWM Electronic Board
AL-101 Steering Gear Alam System

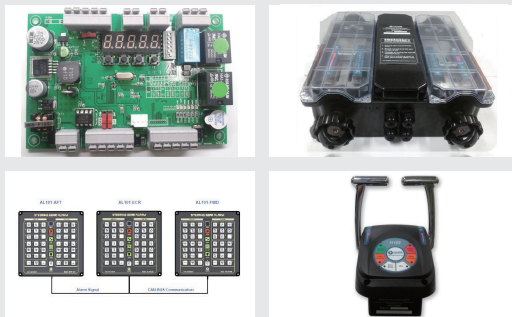

태주실업(주) TAIJOO TRADING CO., INC.

회사소개

유리가공기계, 의료기기, 패스너등을 취급하고 있습니다.

전시품 소개

패스너

Company Introduction

TAIJOO TRADING CO., INC has served the customers around 33
years, and will be achieving 40 years of providing the great business.
Since founded, we have done domestic importing and exporting.
Also, we have done manufacturing business to contribute for glass
and electronic industry to moving forward, and we will do our best
through creating new value of those industries.

Exhibit Introduction

FASTENER



CEO

정인영
Cheong In Young

Tel

031-337-1442

Fax

031-337-0055

E-mail

mike.cheong@taijoo.com
kdy0243@naver.com

Website

www.taijoo.com

Address

경기 용인시 처인구 이동면
시미리 82-3

CEO

조 경 철
Jo Gyeongcheol

Tel
032-679-2930

Fax
032-679-2933

E-mail
sky9242@nate.com

Website
www.thboat.com

Address
경기 부천시 원미구 도당동 96-2

태형레저모터(주) Taehyung Leisure Motor

회사소개

태형레저모터주식회사는 1998년 사업을 시작한 '에어캠'에서부터 출발하였습니다. 자체 기술로 무인항공기와 무인헬리콥터를 개발, 제작하였고, 이를 기반으로 항공촬영 등의 특수 분야에서 두각을 나타내었으며, 계속된 연구와 노력으로 무인 비행선과 무인 인형구조보트의 개발로 이어져 무인항공기 제작 노하우를 갖추게 되었습니다. 이후 2인승 레저용 항공기의 개발 성공으로 실제 사람이 탑승 할 수 있는 유인 비행선 프로젝트에도 참가하여 레저용 바깥카를 개발하는 등, 축적한 기술을 바탕으로 2002년부터 보트사업을 시작하였습니다. 2002년 처음 개발한 플라이잉 보트는 항공기 기술과 보트기술을 접목한 것으로 일반 보트와 같이 물 위를 달리고, 비행기처럼 하늘을 날아 오르는 보트입니다. 플라이잉 보트의 성공을 바탕으로 항공 역학을 응용한 윈 보트를 개발하게 되었습니다. 그 후로도 끊임없는 연구와 노력으로 일반 보트와 차별화된 신개념의 보트 개발에 박차를 가하고 있습니다. 현재 개발 완료된 초 경량보트(ULB)는 본사의 주력상품으로 4.9 마력의 저 마력 엔진을 탑재 하여 보트 운전 면허 없이 누구나 즐길 수 있습니다 (해와는 마력 수에 따른 면허 제한 없음). 또한 세계 최초로 유원지용 모터보트에 항공기 관제시스템을 적용하여 보트운행 속도, 운항방향, 탑승자 탑승여부와 보트로부터 이탈 및 보트의 고장 여부까지 파악할 수 있는 IT기술과 보트제조기술을 접목시켜 새로운 미래형 IT보트가 전기모터 방식과 엔진추진방식 두 가지 형태로 제작 생산됩니다. 보트 승객의 안정성과 보트 본체의 염려가 없어 레저용 보트시장에 새로운 바람이 불어 올 것을 확신합니다. 이 밖에 엔진 등 주요부품 공급과 OEM, ODM 등의 주문자 요구에 의한 주문자 맞춤형 설계로부터 조립 생산을 할 수 있는 보트사업 컨설팅 분야에 이르기까지, 태형레저모터주식회사는 모든 보트분야에서의 전문성과 실력을 갖춘 업체임을 자신하고 군용 I.B.S 고속단정 방탄 보트 특수 선까지 다양한 기술을 보유 하였습니다.

전시품 소개

콤비보트, 카약, 렌탈보트, 선외기 엔진, 관제시스템, 낚시배

Company Introduction

Taehyung Leisure Motor Co., Ltd. began as "Air Cam" which was established in 1998. With our own technology, we developed and produced unmanned aircraft and unmanned helicopter, based on which it excelled in special fields such as air filming, and continued researches and efforts led to development of unmanned airship and unmanned life-saving boat and know-how's for production of unmanned aircraft. Afterwards, due to the success in development of 2-manned leisure aircrafts, we participated in the project for piloted airship where people can actually board, and developed leisure buggy car, and based on the accumulated technology, we began the boat business in 2002. The flying boat first developed in 2002 involved grafting aircraft technology with boat technology, and runs on water like a boat and flies over the sky like a plane. Based on the success of the flying boat, we came to develop the wing boat where aerodynamics was applied. Afterwards, we are accelerating in development of new-concept boat distinguished from general boats. The ultra-lightweight boat (ULB) whose development is currently complete is our main flagship product, loaded with low-horsepower engine of 4.9 horsepower so that anyone can enjoy without a boat driving license (overseas, there is no limit for license according to the number of horsepower). Also, we applied the aircraft control system to the motorboat for the amusement park for the first time in the world, grafting boat production technology with IT technology that can detect the boat travelling speed, direction, passenger boarding status, breakaway from the boat, and even boat malfunction, and the new future-type It boat is manufactured and produced in two types of electric motor and engine propulsion. With safety of boat passenger and without any concern for boat loss, we are sure a new wind will blow in the leisure boat market. Besides, from orderer-custom design by orderer demand of OEM, ODM and supply of major component such as engine to boat business consulting, Taehyung Leisure Motor Co., Ltd. takes pride in being a company with expertise and capabilities in all boat areas, and owns a variety of technology for military I.B.S. RIB bulletproof special boat.

Exhibit Introduction

rib boat, combine control system, kayak, kanu, outboard motor engine, rental boat, fishing boat



토우스쿠바 tow scuba

회사소개

-

전시품 소개

-

Company Introduction

-

Exhibit Introduction

-

CEO

이 신 학
lee shinhak

Tel
031-998-4774

Fax
031-982-3230

E-mail
shinhak72@hanmail.net

Website

-

Address
경기 김포시 풍무동 405-4

-

CEO

이 토 히 로 유 키
ITO HIROYUKI

Tel

02-567-4694

Fax

02-567-4698

E-mail

khanku@hanmail.net

Website

-

Address

한국 파트너:주)에이치엔드에이
치 강남구 역삼동 747번지 노블
스위트201호
일본연락처:0467-60-4840
6-22-6 Zaimokuza
Kamakura Kanagawa
Japan 248-0013

유한회사 톱세일 컴퍼니 TOP SAILS & COMPANY

회사소개

-

전시품 소개

페사는 독일 BAVARIA 사의 일본 총판으로서 한국에 진출하고자
한국 파트너 주)에이치엔드에이치와협력을 하고자 합니다.

이번전시회에 홍보책자와 동영상을 보여줄 예정입니다.
www.top-sails.com
감사합니다.

Company Introduction

-

Exhibit Introduction

-

펜타코리아 PentaKorea

회사소개

안녕하십니까? 저희 (주)펜타코리아는 볼보 펜타 엔진을 국내에 판매
하는 업체로서 볼보 펜타 엔진은 선박용 엔진으로서의 탁월성이 이미
입증된 바 있으며, 또한 산업용 발전기 엔진시장에서도 두각을 나타내고
있습니다. 아울러 건설장비, 지게차 등 중장비용, RTGC 및 AGV등 부두와
항만용 장비에서도 저희 볼보 펜타 엔진이 적극적으로 활용되고 있으며,
대형 선박의 디젤 발전기 세트와 어선용 디젤 발전기 시장에서도 호평을
받고 있습니다.

전시품 소개

D6 스텐드라이브 엔진 D13 해상용 주기 엔진 Kohler 무소음 발전기

Company Introduction

Penta Korea as a leader in the transportation equipment, engines,
equipment and vehicles, and a multinational manufacturing
company in the Volvo Group's engine division sales representative
of the national total (Exclusive distributor) at the Marine and Marine
engine / generator all industries is on the suppliers.

Exhibit Introduction

D6 sterndrive D13 commercial engine Kohler generator

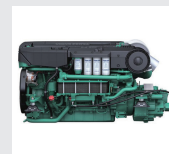

CEO

최 정 현, 조 원 찬
thomas.choi,
charles.cho

Tel

070-4377-2621

Fax

055-762-8993

E-mail

mingyun.kang@pentakorea.com

Website

www.pentakorea.com

Address

660-820
경남 진주시 정촌면 172-16 정촌
일반산업단지 28B-3L
28B-3L Jeongchon general industry
complex, Jeongchon-myeon, Jinju-
si, Gyeongsangnam-do, Korea



CEO

앤드류 칼튼 타이크
Andy Teich

Tel

02-565-2714

Fax

02-565-2718

E-mail

suehan@flirkorea.com

Website

www.flir.com

Address

서울 강남구 삼성동 556, 6층
(삼성동 구구빌딩)

-

(주)플리어시스템코리아 FLIR Systems Korea Co., Ltd

회사소개

-

전시품 소개

해상용 열화상 카메라

Company Introduction

-

Exhibit Introduction

Maritime Thermal Night Vision Systems, Handheld thermal imaging cameras for maritime applications



피에스에이아이 코리아 PSAIKOREA

회사소개

세계에서 가장 오래된 Extended Range/Technical Diving 인증단체, Since 1962.

안전, 지식, 완벽함의 교육 철학을 바탕으로 세련된 스포츠, 테크니컬, 기술자, 공공 안전 다이빙 교육 단체. 전 세계 유일의 마취관리 프로그램을 가지고 있으며 모든 교육 시스템을 갖춘 완벽한 SCUBA 교육의 산실. PSAI

전시품 소개

SCUBA Diving 교육 매뉴얼, 교육 기자재.
PSAIKOREA 산하 퍼실리티.

Company Introduction

PSAI is the world's oldest Extended Range/Technical Certification agency, Since 1962.

Safety, Knowledge, Integrity, refined on the basis of the education philosophy of sport, technical, technicians, public safety diving training organization. The only Narcosis Management Programs worldwide PSAI. All educational system. the birthplace of the perfect scuba training PSAI

Exhibit Introduction

SCUBA Diving Education & Material,
PSAIKOREA Facility

CEO

성낙훈
NAK HOON, SUNG

Tel

02-817-4190

Fax

02-824-0389

E-mail

psaikoreahq@gmail.com

Website

www.psaikorea.co.kr

Address

서울특별시 동작구 대방동
393-64 동남 B/D 301호
301 Dongnam B/D, 393-64
Daebang-dong Dongjak-gu
Seoul KOREA

CEO

정 회 광
JEONG HOI KWANG

Tel

02-557-0567

Fax

02-6455-8255

E-mail

danny@paltrade.co.kr

Website

www.paltrade.co.kr

Address

서울 강남구 삼성동 168
삼성빌딩 401호
401 SAMSUNG BLDG. 168
SAMSUNG DONG,
GANGNAM GU, SEOUL
135-090 S.KOREA

피에이엘상사

PAL TRADE

회사소개

-

전시품 소개

- 1) 물품명 : 매버릭본드
- 2) 원산지 : 독일
- 3) 외국참가업체명 : MAVERICK BOND
- 4) 제품설명 : 보트나 요트, 보트장비, 잠수장비등 기계장비 수리에 탁월한 기능을 가지고 있는 공업용 접착제로서 접착할 부위가 약한 미세한 부분도 파우더로 접착면을 보강해주는 국내에 없는 탁월한 기능을 가진 제품입니다. 영하 70도에서 영상 200도까지 내구성을 가지고 있으며, 접착하고 바로 사용이 가능합니다. 또한 인체에 무해하며 손에 붙어도 바로 떨어지고, 상온에서는 3년, 냉장보관시는 5년까지 굳지 않고 보관이 가능합니다.

Company Introduction

-

Exhibit Introduction

-

한국나노тол

Nanotol Korea

회사소개

따개비가 끼이지 않는다. 이끼가 붙지 못한다. 청소 관리가 매우 쉬워진다. 속도는 증가하며 유지 관리비용이 절감된다. 오늘의 외관 모습이 오랜 기간 지속된다. 독일산 나노тол 요트/선박 코팅제를 취급하고 있습니다.

전시품 소개

따개비가 붙지않는 친환경 요트/선박 나노 코팅제 및 시스템

Company Introduction

We provide a german nano coating System, which the mussels, barnacles and Algae do not stick on the Hull of the ships and boat.

Exhibit Introduction

Nano coating System for Yacht and Ships.

CEO

김 영 식
Young Sik KIM

Tel

02-476-4828

Fax

02-476-4827

E-mail

nanotol.korea@gmail.com

Website

www.nanotol.co.kr

Address

134-060
서울강동구 둔촌동 180-1

-

CEO

데이비드건덜슨
Dave Gunderson

Tel
02-3418-2037

Fax
02-3418-2032

E-mail
samuel@meguiarskorea.co.kr

Website
http://www.meguiarskorea.co.kr

Address
경기 과천시 주암동 106-4 한국
맥과이어스
Meguiar's Korea Ltd. JuAm-Dong
106-4KwaCheon-Si, Kyunggi-Do,
South Korea.Postal code 427-070



한국맥과이어스(유) Meguiar's Korea

회사소개

맥과이어스는 지난 111년 전 프랭크 맥과이어 주니어에 의해 차고에서 가구 광택제를 만드는 조그만 회사로 시작하여, 오늘날에는 105개국 이상에서 판매되고 있는 글로벌 회사로 성장하였습니다. 맥과이어스는 클리너, 폴리쉬, 왁스, 보호 제품들을 제조하는데 있어서 세계적인 리더가 되었으며, 세계 최고의 고품질 제품을 공급하는 회사로 자리잡게 되었습니다.

전시품 소개

마린샴푸, 마린컴파운드, 마린폴리쉬, 마린왁스, 마린디테일러 등

Company Introduction

The family business that began over a century ago making furniture polish one bottle at a time in the garage of founder Frank Meguiar, Jr. Now spans three generations of Meguiar's and 105 countries. Meguiar's, Inc. has become the world's most respected manufacturer of cleaners, polishes, waxes, conditioners and protectants for every conceivable surface.

Exhibit Introduction

marine shampoo, marine compound, marine polish, marine wax, marine detailer, etc.

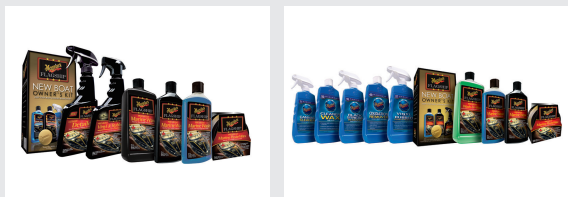

(주)한국코사 Cosa Korea Co., Ltd.

회사소개

(주)한국코사는 고객 지향적인 서비스를 기반으로한 스마트폰 액세서리 및 주변기기 제조전문 벤처기업입니다. 최고의 IT 서비스 기업임을 자부하고 있는 저희 회사는 지난 1999년 설립된 이후 전문유통 회사로서의 오랜경험과 노하우를 바탕으로, 현재는 연구개발 중심 기업으로 신제품 개발을 위하여 끊임없이 연구하고 노력 발전해 왔습니다. 관련 특허 보유중이며, 자사 브랜드인 EXCASE 제품을 국내에서 자체 생산하여 고품질의 제품을 신속한 정보와 함께 제공함으로 고객감동을 실천하고 있습니다.

전시품 소개
smart pack

Company Introduction
excuse smart-pack

Exhibit Introduction
smart pack

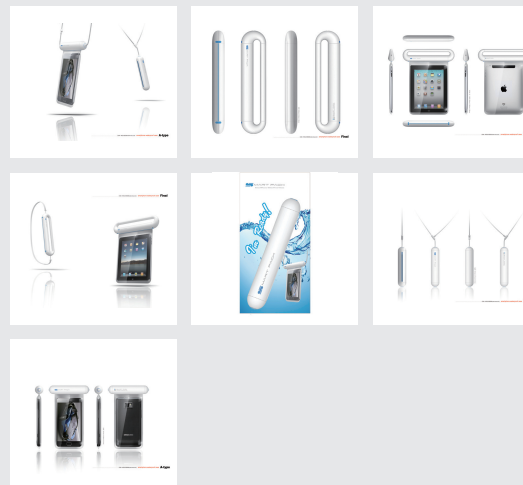

CEO

최병삼
Byeong Sam, Choi

Tel
02-3272-1009

Fax
02-712-9815

E-mail
cbstank@naver.com

Website
www.excuse.co.kr

Address
서울 용산구 원효로3가 51-30~51-31 원효상가 4동9열10호
9-10, Wonhyo Jeonja Sangga
4dong, 51-30, Wonhyoro 3-Ga,
Yongsan-Gu, Seoul, Korea

CEO

이 상 욱
Sangok Lee

Tel

02-720-1910

Fax

02-720-1900

E-mail

leoiso@hanmail.net

Website

-

Address

서울 종로구 종로1가
24번지 르메이메르 빌딩 A동
1806호

-

한국해양협회

Korea Marine Industry Association

회사소개

-

전시품 소개

-

Company Introduction

-

Exhibit Introduction

-

(주)푸른중공업

GHI YACHTS

회사소개

(주)푸른중공업(GHI YACHTS)은 국내 최고의 요트 제조사로서 디자인에서부터 엔지니어링, 건조, 서비스까지 요트건조와 관련된 다양한 업무를 하고 있습니다. 모델은 소형에서 메가사이즈까지, 익스페디션(Expedition), 스피드 익스프레스(Speed Express), 카타마란(Catamaran), 세일링요트(Sailing yacht) 등 스타일별로 다양하게 구성되어 있습니다.

(주)푸른중공업(GHI YACHTS)의 모델은 유럽이나 미국 등지의 세계 유명 디자이너와 전속 계약하여 라인업을 구축하고 있으며 이러한 선진 설계사와의 협업 뿐 아니라 숙련된 작업자들의 양성을 통해 최상 품질의 요트를 생산하고 있습니다.

현재 (주)푸른중공업(GHI YACHTS)의 럭셔리 요트는 국내 뿐 아니라 해외까지 인도가 활발하게 이루어지고 있습니다. 타 요트사와 차별화 된 맞춤형 제작 방식으로 지속적인 고객들과의 소통을 통해 니즈를 파악하고 있어 고객들의 만족도가 매우 높습니다.

(주)푸른중공업(GHI YACHTS)은 고객들에게 최상의 제품과 서비스를 제공하여 인생에서 최고의 순간을 선사드릴 수 있도록 최선을 다하겠습니다.

전시품 소개

GHI Expedition, Express, Power/Sail Catamaran, Sailing yacht Series

Company Introduction

GHI Yachts is a complete yacht manufacturing facility based in South Korea, in the center of the North-East Asian Sea between China and Japan, the strategic gate to Eurasia and convenient to the American markets.

We are well positioned to meet the needs of yachting clients around the world, covering all aspects including design, engineering, construction, service and logistics, as well as providing complete service training.

Our luxurious custom built yachts are masterpieces of modern technology. GHI Yachts blends composite technology, state of the art steel and aluminum constructions with the world's top designers, consultants and suppliers from the USA and Europe.

Working within our GREEN shipbuilding policy, we pride ourselves on building each yacht specifically for each new owner. We employ an efficient production method in which we finely craft steel and aluminum structures along with comfortable and attractive interiors. Our ecological and effective shipbuilding program makes it possible for your new custom yacht to be available for your enjoyment in only 7 to 22 months depending on your choice of model.

Our aim is to build long term relationship with you.

As a GHI customer, you should expect nothing but the best service possible every time you deal with one of our representatives. We commit to satisfy every question, assist in resolving any problem, and make every moment of your cruising experience one the most pleasurable and memorable times of your life.

Exhibit Introduction

GHI Expedition, Express, Power/Sail Catamaran, Sailing yacht Series



CEO

김 봉 철
BC KIM

Tel

+82-61-462-4723

Fax

+82-61-464-0790

E-mail

arumish@naver.com

Website

www.ghiyachts.com

Address

전남 영암군 삼호읍 난전리
1697-5

1697-5, Nanchun-ri, Samho-eup, Yeongam-gun, Jeonnam

GHI
YACHTS

CEO

이 준 구
jun gu lee

Tel

033-534-0581

Fax

033-534-0582

E-mail

hannama9@naver.com

Website

www.hannammarine.com

Address

강원도 동해시 구호동 236-7
236-7 Guho-dong, Donghae-si,
Gangwon-do, Korea

한남종합마린

hannam total marine

해양오릭스(주)

HAIYANG OLIX CO.,LTD.

CEO

김 연
Kim Youn

Tel

032-327-4712

Fax

032-327-4713

E-mail

grifo@haiyang.co.kr

Website

http://www.haiyang.co.kr

Address

경기 부천시 오정구 삼정동 부천
테크노파크1단지 103동 903호
103-903 BUCHEON TECHNOPARK 364,
SAMDONGDONG, OJEONGGU,
BUCHEON, GYEONGGI, KOREA

회사소개

한남종합마린은 수상 레저산업분야에서 오직 한길을 전념해온 수중,수상 레저보트를 제조, 판매하는 레저 서비스 전문기업입니다. 세계최초로 승강투시경이 설치된 "청정보트"를 개발하였고 국내최초로 특허(실용신안 제20-0448075호)도 획득하였습니다. 30여년의 수상 레저서비스 사업경험을 바탕으로 약3년의 연구와 노력 끝에 수중관찰용 승강투시경과 유희용 오락이 설치된 쌍동형 보트인 "기능성 레저보트(특허출원 제2011-0124848호)"를 개발하는 연구성과를 거두었고 시리즈로 출시하는 고속성장을 이룩하였으며 다가오는 수중, 수상레저 중흥기에 대비하여 수중관찰용 목적으로 하는 기능성 레저보트 개발에 역점을 두어 수상레저 산업 발전을 위해 최선을 다하고 있습니다. 또한, 전국 농촌, 어촌, 산촌 체험마을에 필요한 유희용 레저보트를 개발, 생산하여 각 지방자치단체(강원도 경성남북도 제주도...)에 납품하고 있으며 국내 수중, 수상레저문화를 획기적으로 변화하여 해당지역사회의 가정소득에 절대적인 공헌을 하고있습니다. 2012년에는 서해안의 농, 어촌체험마을을 시작으로 한차원 높은 기능성 레저 문화를 보급할 것이며 다용도용 유희용 보트를 집중연구하여 다양한 수상레저산업을 목적으로 보트생산에 역점을 두고, 경기보트쇼 전시회를 통하여 외국바이어들의 지대한 관심과 다양한 수출을 도모 할수있는 상담도 할것입니다.

전시품 소개

- A. 수중 관찰용 승강투시경이 설치된 쌍동형 청정보트(실용신안등록 제20-0448075호)
1. 수중 약15m의 자연 그대로인 생태계를 탐할 할 수 있다.
 2. 신비한 수중세계를 탐구하며 자연학습을 할 수 있다.
 3. 수중세계를 관광하며 생생한 낚시체험을 할 수 있다.
- B. 수중관찰용 승강투시경과 유희용 오락이 설치된 기능성레저보트(특허출원번호 제11-0124848호) 'A'의 기능을 모두 가지고 있으며 3가지의 유희용 오락기가 장착 되어있다.
1. 물총기능: 형상화된 생물의 모형에서 분사노즐을 통해 물을 분사 할 수 있으며 약간의 회전 및360° 회전시, 거리에 따라 다양한 물총 구현이 가능하므로 유희성이 더욱 증대된다.
 2. 소리기능: 형상부재의 각종조형물에 대응한 소리를 출력하는 스피커유닛이 설치되어 음향오락으로 재미를 증대하는 특징이 있다.
 3. 연막기능: 형상부재를 캐릭터 화하여 연기와 안개를 분사하는 것으로 이 연무발생기를 통해 안개를 만들고 이를 연무노즐을 통해 분사할 수 있도록 구현하는 형태가 되기 때문에 보다 환상적인 물놀이 문화를 선도할 것으로 예상된다.

Company Introduction

World First Seeing-Through Boat! Seeing-Through Under-Water Zone with the Elevating Scopes(easy cleaned) in 5-15meter Depth Water in Clean Sea Area

Exhibit Introduction

- A. Chang Keoyong Catamaran Boat equipped Elevator-Scope to see under water (Registration of utility model no.20-0448075)
1. 15m under water view, able to discover natural ecosystem.
 2. Exploration mysterious under water environment, able to learn the nature.
 3. Sightseeing under water, fishing experience available.
- B. Multi Function Leisure Boat equipped Elevator-Scope to see under water with amusements. (Patent pending, no. 2011-0124848) ; has not the same function as remarked above "A", but also with 3 amusements.
1. Water Gun Shot : Designed as living things in the water(Octopus, Crab, Squid etc.), installed a compression pump to give tourists amusement.
 2. Sound Effect : Designed as animals(Fox, Wolf, Tiger etc.), play the sound of each animal available, to give tourists amusement.
 3. Smog Fog Machine : Designed as mysterious animals(Dinosaur, Phoenix etc.), spouting steam from the mouth of animal shape, able to attract tourists by interesting scene.



회사소개

해양장비제조 및 판매 회사

전시품 소개

차트플로터, 어군탐지기, AIS(class-B)

Company Introduction

CHARTPLOTTER, FISHFINDER, MANUFACTURER

Exhibit Introduction

CHARTPLOTTER, FISHFINDER, AIS



HAIYANG

CEO

이백윤, 임도연
Lee Baick Yoon,
Im Do Yeon

Tel

031-794-7650

Fax

031-794-7680

E-mail

ymchd@yamaha-kor.com

Website

www.yamaha-kor.com

Address

경기 하남시 하사창동 404-1
(고골로 154)
154 Gogol-ro, Hanam-si,
Gyeonggi-do, Korea

(주)현대상공모터스

HYUNDAE TRADE MOTORS CO.,LTD.

회사소개

당사는 일본 야마하발동기(주)의 한국대리점으로서 야마하 보트 및 선외기 (OUTBOARDS MOTOR)를 수입판매 하고 있는 YAMAHA 한국총판 입니다.

전시품 소개

크루즈보트 SR310 1대 낚시보트 FAST26EX 1대 선외기 9종

Company Introduction

Our Japanese Yamaha motor Co., as representative of the Korea Boat and Yamaha Outboard (OUTBOARDS MOTOR), which sells imported YAMAHA Korea is a distributor.

Exhibit Introduction

cruise boats SR310 Fishing boats FAST26E outboard motor



현대씨즈올(주)

HYUNDAI SEASALL Co., Ltd.

회사소개

현대씨즈올은 2009년 8월 '바다의 모든 것'이라는 의미를 지니고서, 전세계 어느 곳에서나 궁극적인 마린 디젤엔진의 최고를 경험할 수 있게 하겠다는 공헌의지 아래 설립 되었습니다. 우리는 글로벌 최고 수준의 마린 엔진을 개발하기 위해 최신의 디젤엔진 기술을 발전시켜 왔으며, 탑 클래스 엔진의 필수 요소인 엔진의 신뢰성, 고성능, 고연비, 친환경성 등의 핵심요소의 달성을 위하여 노력을 아끼지 않고 있습니다. 최신 기술이 집합된 현대 파워트레인 연구소의 우수하고 검증된 디젤엔진 기술을, 이제는 마린 엔진에서도 현대씨즈올을 통해서 만나보실 수 있습니다.

전시품 소개

H 시리즈 커머셜 Heavy Duty, 그 새로운 시작 현대씨즈올의 H380 엔진은 Heavy Duty (S1 Rating) 커머셜시장에 새로운 만족을 드릴 것입니다. H380 10.0 L, I-6 엔진은 전자식 유닛 인터로부터 정밀하게 분사되는 고성능 연료 시스템을 이용하여 380 hp의 출력과 170kg의 토크 성능을 가져, Heavy Duty 동급 대비 고 출력을 발휘합니다. H380 엔진은 넓은 영역에 걸친 평평한 토크 특성을 제어를 통해, 필요한 때 순간마다 지지하지 않는 힘을 보강해 줄 것이며, 첨단 기술의 연료 제어 시스템을 통한 높은 연비 구현과 정밀한 전자제어 기술을 이용하여 더 조용하고, 더 가볍고, 더 컴팩트한 패키지 구성을 가능하게 하였습니다. 특히, 일부 글로벌 우수 엔진에만 적용 중인 일체형 CGI 재질의 실린더 헤드 적용은 엔진의 내구성을 월등히 높이고, 소음 진동 특성이 우수한 엔진을 가능하게 함으로써, 마린 커머셜시장에 새로운 기대를 불러 일으키고 있습니다.

Company Introduction

New Generation of Excellent Marine Diesel Engine Hyundai SeasAll was founded in August 2009 from the meaning "All of the Oceans" - the tribute to our pursuit of providing you with the ultimate marine diesel experience anywhere in the world. At the core of our advanced diesel technology is a focus on safety, performance, fuel efficiency and reliability. Key elements that make our engines world class. Hyundai Powertrain Technology, already proven in a full range of modern diesel engines, now brings this exceptional performance and reliability to the marine market.

Exhibit Introduction

H-series When it is time for Heavy Duty Commercial Electronic Unit Injection system delivers 380 hp and 170kg-m of torque from the 10.0 liter in-line 6 engine. The H engine rated for Heavy Duty takes Hyundai SeasAll into a new dimension with the ability to serve the professional and commercial market. Wide range of flat torque proves Hyundai SeasAll's diesel development capabilities are world-class and beats performance of competition's comparable models. Economy is assured by the state-of-the-art fuel management system featuring electronic unit injectors. The electronic engine controlled system makes it lighter, quieter and more fuel efficient with excellent compact dimensions. The unique one-piece CGI cylinder head makes it lighter and quieter than conventional heads for more comfort onboard. Plus, longevity is assured with close to double the fatigue life of aluminum.

H-series
380hp



D-series
150-170hp



S-series
220-250hp



CEO

정승갑
Seungkab Jeong

Tel

070-8620-8035

Fax

070-8244-8555

E-mail

joanne.kim@hyundai-seasall.com

Website

www.hyundai-seasall.com

Address

437-815 경의왕시 삼동 460-26
의왕연구소 현대씨즈올(주)
460-26 Sam-dong, Uiwang-si,
Gyeonggi-do 437-815, Korea

CEO

도 순기
Do Soon-ki

Tel

02-561-1975
031-8059-6637

Fax

02-564-1975
031-8059-6638

E-mail

info@hdyachts.com

Website

www.hdyachts.com

Address

135-915 서울시 강남구 역삼동
677-18 조이타워 13층
135-915 13F JoyTower,
677-18, Yeoksam-Dong,
GangNam-Gu, Seoul, Korea

Hyundai Yachts
YOUR DREAM WE MAKE

현대요트 Hyundai Yachts

회사소개

현대요트라는 1975년 현대그룹의 아산 정주영 회장께서 설립한 경일요트산업주를 모태로 하고 있으며, R&D센터와 디자인센터를 보유한 국내 요트제조업체입니다. 요트제조 및 수입, 운영, 유지보수에서 마라나까지 요트와 관련된 토탈서비스를 제공하고 있으며 국내 해양레저 활성화를 위한 연구와 개발에 끊임없는 노력을 기울이고 있습니다.

경기도 화성에 위치한 현대요트는 FRP와 Aluminum 선박을 주력으로 하며, 고객 needs에 따른 맞춤형 요트, 신개념 행정선, 수상펜션 및 해양레저장비 개발에 집중하고 있습니다. 특히, 수상펜션은 주거의 기능과 더불어 새로운 해양레저문화를 창조하고, 100% 수입에 의존해야 하는 덩기급 하이드로포일 세일요트의 개발은 익스트림 스포츠를 갈망하는 국내 해양스포츠 매니아들에게 새로운 경험과 만족을 안겨주게 될 것이며, 수요가 많은 유럽과 북미지역에 대량 수출을 기대해 볼 만합니다.

2012년 현대요트에서는 가장 중점을 두고 있는 사업 중 하나로 고급 파싱요트를 생산 중에 있습니다. 호주의 30년 전통의 보트제조 업체인 The Haines Group과 OEM 생산계약을 체결하였으며, 시범적으로 Signature 3개 모델에 대하여 기술이전을 받아 건조에 돌입 하였고 이를 시작으로 현대요트는 The Haines Group과의 공동 마케팅을 통하여 국내는 물론 미국시장에 진출할 계획을 가지고 있습니다. 또한 국내에서 최초로 건조되는 수퍼요트형 다기능 행정선 '경기바다호'는 도서지역 주민의 민원 및 다양한 해상 행정업무 지원을 위하여 수심이 낮은 해역에서도 수시운행이 가능하고, 경기 서해안의 해양경관 및 마라나항과 잘 어우러지는 최신의 선박으로 129톤 규모에 3천860마력, 최대 25노트의 속력을 낼 수 있습니다.

현대요트라는 대한민국 해양레저 선도업체로서 해양레저장비 및 해양레저문화 개발을 위하여 지속적인 노력을 기울이고 있으며, 더불어 대한민국이 해양레저 강국이 되도록 이바지 하고자 합니다.

전시품 소개

경기바다호(수퍼요트형 다기능 행정선), Signature 543F(파싱요트), Signature 602F(파싱요트), ASAN45(파워요트), 알루미늄 보트, 덩기급 하이드로포일 세일요트, 수상펜션

Company Introduction

Hyundai Yachts Co., Ltd, started as Kyungil Yacht Industry Co., Ltd. This was established by president ASAN Chung Ju-Yung in 1975, as a Korean Yacht manufacturing company and an R&D Design Center.

We aim to give the total solution for yachts, from yacht manufacturing, import, management, maintenance of marinas through to developing yachts to revitalize the marine culture in Korea.

Hyundai Yachts which is located in Hwaseong, focuses on the FRP and Aluminum vessels and yachts tailored to customer needs, a new concept administration ship (30m superyacht) and aquatic bungalow is focused on developing leisure environment. The floating house project awarded with the features of the housing to create a new maritime culture. In particular, the development of hydro-foil yacht and dinghy sailing yacht bring a new experience and satisfaction to extreme sports enthusiasts of water sports in Korea which have to rely 100 percent on imports. Also it could be expected a lot of demand in Europe and North America as increasing Korea's leisure equipment industry exports.

2012 At present, Hyundai yachts are willing to present one of the most advanced fishing boats are being produced to Korea boat markets. Australia's 30-year-old boat manufacturer The Haines Group and has entered into an OEM agreement, Signature 3 piloted models for technology transfer was received. Start it in Hyundai Yachts with The Haines Group through a joint marketing plan to enter the domestic market as well as the United States has.

In addition, the first superyacht type vessel 'Gyeonggi BADAHO' will be launched for supporting local residents complaints and a variety of maritime administrative needs. It is suited for the shallow waters in the west coast of Gyeonggi province and matched with marine landscape and marina ports. This latest 'superyacht type ship, 120 tons to 3,860 horsepower, is up to 25 knots can be accelerated.

Hyundai Yachts co., Ltd put more efforts to develop leisure equipment and marine leisure culture as a leading company. We will continue to support with Korea Marine Leisure industry of the world ocean markets.

Exhibit Introduction

Gyeonggi BADAHO (Superyacht type Administration Ship), Signature 543F(Fishing Boats), Signature 602F(Fishing Boats), ASAN45(POWER Yacht), Aluminum Boat, hydrofoil Sail Yacht, Water House



호이디자인 hoi designs

회사소개

요트 모형제작

전시품 소개

요트 트루피

Company Introduction

-

Exhibit Introduction

-

CEO

이 철 호
leechoho

Tel

051-558-0579

Fax

051-558-0579

E-mail

162706@hanmail.net

Website

-

Address

607-060
부산 동래구 온천동 250 6/5

-

CEO

김 병 식
Kim Byung Shik

Tel

02-554-3400

Fax

02-553-9346

E-mail

sales@architects.com

Website

www.architects.com

Address

서울 강남구 역삼동
770-7 홍성빌딩 6층
6F, Hongseong B/D, 770-7
Yeoksam2-dong, Gangnam-gu,
Seoul, Korea

홍성산업(주)

Hongseong Industrial Co., Ltd.

회사소개

당사는 1987년 창립 이래 건축 내외장재를 주력으로 하여 국내외에 생산 판매 하였고 현재는 철도차량 및 선박용 경량 판넬등을 생산 판매 하고 있으며 특히 요트등에 사용될수 있는 원목 분위기의 바닥재를 특화 개발 적용 하고 있습니다

전시품 소개

바닥재 - 인조티크 바닥재, 플라이 메탈, 발사패널, 레이저드 플로어 내장벽체 - 멜라민 허니컴 판넬, 우드베니아 허니컴판넬, 알루미늄 허니컴 판넬, Promat 판넬
천정재 - U-profile, Promat 판넬, 알루미늄 허니컴 판넬

Company Introduction

Hongseong Industrial Co., Ltd., founded in 1971, had successfully developed and launched our brand Architects(Aluminium composite panel) two decades ago. We can promise continuously supplying valuable composite materials to the customers through our product development abilities and manufacturing skills.

Hongseong Industrial hsa expanded and diversified. its position as a market leader in the manufacture of a range of lightweight composite panels, surface treatments and composite components for the marine, aerospace, railroad, defence and various kinds of industrial nedds. We provide value to our customers through innovative composite technology. The customers can find the valuable facts our product Hivetecks(Aluminum honeycomb panel)

Exhibit Introduction

Flooring - Synthetic deck finish, Plymetal, Balsa panel, Raised floor
Interior wall - Melamine honeycomb panel, Wood veneer honeycomb panel, Aluminum honeycomb panel, Promat panel
Ceiling - U-profile, Promat panel, Aluminum honeycomb panel, Plymetal

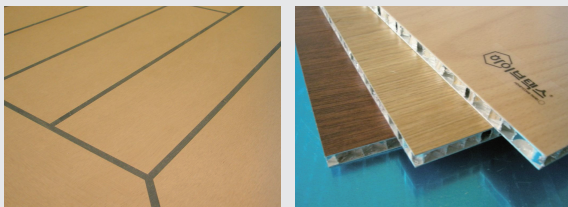

화성도시공사

hwaseong urban corporation

회사소개

건강하고 행복한 도시를 만들어가는 화성도시공사!
화성시는 서해안 시대를 대표하는 동북아의 중심으로서 서울시의 1.4배나 되는 넓은 면적을 보유하고 있어 하루가 다르게 눈부신 발전과 성장을 거듭하고 있는 활력 넘치는 젊은 도시입니다.
우리공시는 이러한 이점을 바탕으로 지역균형발전과 시민복지 향상을 위한 택지개발, 주택건설, 해양개발, 산업 단지 조성 등 전문성이 요구되는 다양한 사업을 전개하고 있습니다.
태양광이나 풍력, 조력, 지열 등 신 재생에너지 생산을 통하여 자연친화적인 저 탄소 녹색도시를 조성하여 시민 모두가 행복하고 즐거운 명품도시 화성을 만드는데 임직원 모두는 최선을 다할 것입니다.
경영 혁신을 통한 가치경영, 창조경영, 윤리경영을 실천하고 시민과 함께하는 비전과 경쟁력을 갖춘 공기업으로 거듭날 것을 약속드리며 시민여러분의 지속적인 관심과 격려 부탁드립니다.

전시품 소개

화성시 전곡항 일원 163만 만 부지에 조성되는 전곡해양산업단지는 서해안종합개발계획의 중심으로 2020년까지 제조시설과 레저 및 관광 그리고 기반시설이 어우러진 해양과 첨단산업의 메카로 육성 될 것입니다.

Company Introduction

Hwaseong Urban Corporation Making a Healthy and Happy City!
Hwaseong is the central city of Northeast Asia representing the era of the west coast that contains an area 1.4 times larger than the city of Seoul. Hwaseong is a fast-paced city that has recently been achieving a dazzling growth and development.
Hwaseong Urban Corporation is developing various business projects that require expertise including development of residential areas, housing construction, ocean development, and establishment of industrial estate for well-balanced development in the region and enhancement of citizen welfare.
All the employees of our corporation will exert the greatest efforts to make a joyous city of Hwaseong that all the residents are happy to lead their lives by establishing eco-friendly low-carbon green city via production of new renewable energy including sunlight, wind power, tidal power, and geothermal heat.
We will promise to be a highly competitive public corporation sharing vision with people that performs value-based management, creative management, and ethical management. Attention and encouragement are always sincerely appreciated.

Exhibit Introduction

Covering a vast area of 1,629,000㎡ in total around the Jeongok Port of Hwaseong, the Jeongok Marine Industrial Park is on its road to become the new capital of South Korea's marine activities, based on the almost infinite potential of the West Sea



CEO

이 승 철
Lee seung chul

Tel

031-8012-7710

Fax

031-8012-7729

E-mail

taefla@gmail.com

Website

www.hsuco.or.kr

Address

445-921
경기화성시 향남면 도이리 산
31-6

CEO

정 양
Chung Yang

Tel

051-831-0657

Fax

051-831-0658

E-mail

slopy8034@gmail.com

Website

www.hjwoodenboat.com

Address

부산 강서구 송정동 1455 ~1534
1461-7 (주)흥진티엔디
1461-7 SongjungDong,
KangseoGu, Busan, Korea



(주)흥진티엔디 HEUNGJIN T&D

회사소개

(주)흥진티엔디는 1997년 창업하여 현대중공업, 삼성중공업, 대우조선해양, STX 등의 협력회사로서 선박 건조현장에 필요한 다양한 장비들을 연구, 개발함으로써 세계최강조선강국이라는 대한민국의 조선사의 성장과 함께 성장하여 왔습니다. 특히 본사가 개발한 Block Loader System은 Goliath Crane에 장착하여 중량물(Block)을 빠르고 안전하게 탑재 가능하게 함으로써 초대형 선박의 건조기간을 확연히 단축시키는데에 일조하였습니다. 또 한국 내에는 아직 생소한 "Modern Classic Wooden Boat"를 보급하고자 디자인, 공법개발을 완료하여 "대한민국 대표 우든 보트 빌딩회사"로 자리매김하는 것을 목표로 열정을 쏟고 있습니다. 일반 FRP 선박에서는 느낄 수 없는 Modern Classic Wooden Boat의 특별한 매력을 널리 알리고 더욱 많은 사람들이 경험할 수 있도록 하기 위해 끊임 없는 연구 개발로 다가오는 해양 시대에 아름다운 문화현상을 만들어 내고자 합니다.

전시품 소개

모던클래식 우든보트(목조선박)입니다.

Company Introduction

Modern Classic Wooden Boat Building Company

Exhibit Introduction

Modern Classic Wooden Boat



제이와이 요트 JY Yachts

회사소개

제이와이요트는 2009년 설립 이후 요트산업의 리더를 꿈꾸며 요트를 설계·제작하고 있습니다. 지속적인 R&D투자와 함께 최고의 요트 생산을 목표로 건조공간과 생산인력을 확보하고, 최우선으로 고객이 요구하는 디자인과 성능에 만족을 드릴 수 있도록 우수한 기술 인력, 요트 건조 능력, 합리적인 가격, 첨단 기술 장비 등을 공급하고 있으며, 국내 선두 요트제조업체로 자리매김하는 것은 물론 해외에서도 능력을 인정받을 수 있도록 최선을 다하고 있습니다. 지속적인 관심 부탁드립니다. 감사합니다.

전시품 소개

JY-FP 360M, JY-FS 630C

Company Introduction

Since its establishment in 2009, JY Yachts' dream is to be one of the finest yacht manufacturers in the yachts industry. Our continuous investments in R&D, methods and capabilities are extremely efficient and the end result is outstanding. Based on our seasoned, specialized technical professionals, reasonable prices, and our investment in high-tech equipment and knowhow, JY Yachts will try to reduce the production schedule for any yacht and each model will be specially prepared with a unique design and high quality. Our customer satisfaction is our core belief. JY Yachts is your creative professional yacht builder with unlimited potential. We look forward to serving you with both enthusiasm and professionalism.

Exhibit Introduction

JY-FP 360M, JY-FS 630C



CEO

김 정 희
Kim jung hee

Tel

061-464-0148

Fax

061-462-8811

E-mail

jyyacht@hanmail.net

Website

www.jyyachts.com

Address

전남 영암군 삼호읍 난전리
1713-4
1713-4 Nanjeon-ri, Samho-eup,
Yeongam-gun, Jeonnam, Korea



CEO

이 옥 재
Wook-Jae Lee

Tel

02-865-0765

Fax

02-865-0766

E-mail

info@sfmarina.co.kr

Website

www.sfmarina.co.kr

Address

서울 구로구 구로동 212-26 이스
페이스304호 (주)SF마리나
304 e-space 212-26 Guro-
dong, Guro-gu, Seoul, KOREA

(주)SF 마리나 SF Marina

회사소개

"마리나의 국제기준, SF마리나" SF마리나는 1918년 해양강국 스웨덴에서 설립된 마리나 전문회사로서 세계 최초로 콘크리트 폰툰을 개발하고, 세계 최초로 콘크리트 폰툰 마리나를 시공한 회사입니다. SF마리나는 마리나는 물론 부유식 방파제 뿐만 아니라 미해군 최신에 스텔스함의 계류장에도 폰툰을 납품하고 있을 정도로 독보적인 기술력을 보유하고 있습니다. 실제로 SF마리나의 규격은 미국토목협회에서 발행된 마리나 설명서에서도 많이 이용되어 있을 정도로 실질적인 국제 마리나의 기준으로 인정받고 있습니다. (주)SF마리나는 세계 최고의 마리나 기술을 이전 받음과 동시에 생산기지 건설, 마리나 제품들의 수출 등을 통하여 대한민국 마리나 산업 발전에 기여하겠습니다.

전시품 소개

마리나 컨설팅/디자인/설계/폰툰제작/시공 개발 및 운영

Company Introduction

SF Marina manufactures Floating Breakwaters and concrete pontoons for larger or smaller Marinas and private installations. In addition, we supply accessory equipment such as fingers, fittings for electricity and water as well as pontoons for use as swimming platforms, service facilities and for many other purposes. Floating pontoons offer efficient, elegant and economical solutions. Not only in respect to Marinas but in most situations when people or vessels need a connection between land and sea, both for hobby activities and industrial purposes. Often we act as a General Contractor with consequent involvement in the initial stages of a project as it is being planned. Invariably, we see ourselves as a partner whose know-how, experience and products constitute vital parts of the project. We provide safe and easy-to-handle moorings suitable for turbulent seas and tropical waters, clam lakes and coasts lashed by hurricanes. Our Breakwaters, pontoons and mooring systems have a long life-span and require only a minimum of maintenance. They are unsinkable, tolerate ice-stress and collisions and have been tested in reality under extremely harsh conditions in installations all over the world. The fact that our products have a life expectancy of 30-50 years makes them a very sound investment, indeed.

Exhibit Introduction



2012 Korea International Boat Show 경기국제 보트쇼

해외 참가업체 소개



Korea International
Boat Show 2012

Booth No. **A305**

CEO

Thomas Kulla

Tel

358-5052-10903

Fax

358-6385-0124

E-mail

thomas.kulla@x-ellent.fi

Website

www.x-ellent.fi

Address

Industrivägen 12,
Teollisuustie 12, FI-66800
Oravais-Oravainen, Finland

AB Kulla Boats Oy

Company Introduction

Exhibit Introduction

Boats, Yachts

ATL Composites Pty Ltd

Company Introduction

ATL Composites Pty Ltd is an Australian based manufacturer of epoxy resin systems for the marine market. We have 30 years experience in manufacture of epoxy resins and offer highly experienced engineering and technical support services to boat builders.

Exhibit Introduction

ATL Composites has appointed Keun Yung Industrial Co.,Ltd as the agent for our epoxy products and services for the Korean boat builders access to proven, world class materials and technical support with local product supply and service



Korea International
Boat Show 2012

B124 Booth No.

CEO

Mr Nicholas Cossich

Tel

+61 7 5563 1222

Fax

+61 7 5563 1585

E-mail

info@atlcomposites.com

Website

www.atlcomposites.com

Address

Bos 2349 PO Box 2349
Southport Bc QLD 4215

CEO

Sebastiano Fanizza

Tel

031-357-6995

Fax

031-357-6998

E-mail

hb@seoul-ms.com

Website

www.azimutyachts.com

Address

Via M.L.King 9/11 10051
Avigliana (TORINO), ITAL

Azimut Benetti S.P.A

Company Introduction

가치를 말한다. 더 이상의 럭셔리는 없습니다.
세계최고급 요트시장 1위



Bandai Marine Co.,Ltd

Company Introduction

Exhibit Introduction

Motorboat, Marine Jet, Snow Mobile, ATV, Snow Thrower

CEO

Hata Hisanao

Tel

0242-65-2750

Fax

0242-65-2819

E-mail

bandaimarine@nifty.com

Website

www.b-marine.com

Address

858 Nagahama,
Inawashiromachi, Yamagun,
Fukushima, Japan 969-3285

CEO

브르노 캐셀리너스
Bruno Cathelinais

Tel
82-2-541-4023

Fax
82-2-541-4090

E-mail
sjkang@ckipm.com

Website
www.beneteau.com
www.cata-lagoon.com

Address
Beneteau & Lagoon
한국 공식 공급원
서울시 강남구 논현동 210-1
코빅스빌딩 5층
Exclusive dealer of Beneteau
& Lagoon in Korea
Kovix Building 5FL, 210-1,
Nonhyun-dong, Gangnam-
gu, Seoul, Korea



베네토 & 라군

Beneteau & Lagoon

회사소개

베네토 (Beneteau)
세계 최고의 요트 브랜드로 알려진 베네토는 프랑스에 본사를 두고 있으며 120여 년 동안 혁신적인 디자인과 기술력으로 요트를 제조해오고 있습니다. 최신 디자인과 혁신적인 제조방법으로 요트 제조업계를 리드하고 있는 베네토그룹은 베네토 세일요트 및 파워보트를 비롯하여 라군, 몬테카를로 파워요트 까지 다양한 조건의 고객 요구조건을 반영하여 전 세계에 요트를 공급하고 있습니다.

라군 (Lagoon)
라군은 세계최고의 요트 제조사인 베네토 그룹의 자회사로 1984년 설립된 카타마란 전문 제조기업입니다. 유럽 특유의 고급스러운 내·외부 인테리어, 안정적인 선체, 경제적인 운용 및 유지·관리 비용으로 개인요너뿐만 아니라 요트사업자들에게 사랑 받고 있습니다.

전시품 소개

베네토 플라이어 750
베네토 플라이어는 관리가 쉬운 2개의 외장형 엔진과 특허 받은 Air Step®기술력으로 빠른 스피드를 즐길 수 있는 파워보트입니다. Air Step®이란 구조적인 형의 디자인으로 파워보트의 속력을 최대화 시키는 기술로서 선미, 선체, 후미의 세 가지 기술력으로 이루어 냅니다. 물의 저항력을 줄이는 선미 디자인과 헬 바로 밑에 위치한 공기 흡입구가 공기의 완충부를 만들어 주고 마찰과 연료 소비량을 줄여주는 시스템으로 보팅을 할 때나 방향을 전환할 때도 완충작용을 함으로써 속도를 줄이지 않고도 방향전환이 가능합니다. 이는 간편한 조정으로 누구라도 쉽게 운전할 수 있습니다.

Company Introduction

The world's number-one yacht builder, the BENETEAU Group is continuing to develop its business on the powerboat market, and is one of the leading players in the world. On both sail and powerboats, the BENETEAU, JEANNEAU, LAGOON and PRESTIGE brands offer more than 100 models ranging from 20 to 60 feet. The Group has one of the most prestigious signatures for the custom construction of high-end yachts: CNB. It is extending its range on the segment for powerboats over 15 meters with PRESTIGE YACHTS and MONTE CARLO YACHTS. Beneteau Group is a leading player on the leisure market.

Exhibit Introduction

Beneteau Flyer 750 Sun Deck
Enjoy a wealth of sensations with the Flyer 750 Sun Deck. The revolutionary Air Step® hull is your guarantee of exceptional stability, acceleration and comfort.



BESENZONI S.P.A

CEO

GIORGIO BESENZONI

Tel
3910351-920456

Fax
39103514261633

E-mail
lars.wittig@besenzoni.it

Website
www.besenzoni.it

Address
Via Foppe 11 25030
Paratico (Bs)

Company Introduction

A world leaders in the design and manufacturing of boating accessories, Besenzoni offers an incomparable range of products. Tradition and design have been the driving force with a particular attention to design and quality

Exhibit Introduction

We will exhibit posters and catalogues

CEO

Andrew Winton

Tel

44-1452-7234-92

Fax

44-1452-8837-42

E-mail

andrewwinton
@betamarine.co.uk

Website

www.betamarine.co.uk

Address

Davy Wa, Waterwells
Quedgeley, Gloucester GL2
2AD, UK

Beta Marine Ltd

Company Introduction

Exhibit Introduction

Engines, Parts

Bluewater Yacht Builders Ltd.

Company Introduction

Please see attached pdf file, " Bluewater Yacht Builders - Company
Introduction"

Exhibit Introduction

CEO

Jack Chen

Tel

+886-2-2508-2673

Fax

+886-2-2506-9868

E-mail

bybyacht@ms69.hinet.net

Website

www.bluewateryachtbuilders.com

Address

Kovix Building 5FL, 210-1
Nonhyun-dong, Kangnam-
gu, Seoul, Korea

CEO

Patrick J Bray

Tel

+1-604 531 8569

Fax

-

E-mail

pat@brayyachtdesign.bc.ca

Website

www.brayyachtdesign.bc.ca

Address

P.O Box 75175, Surrey, B.C.
V4A 0B1 Canada

Bray Yacht Design And Research

Company Introduction

We are international award winning naval architects specializing in yacht design. We are known for our long range motoryachts with fuel efficient hull technology. Our wide body designs provide greater interior space with exceptional degrees of comfort due to our superior hull forms. Our designs are very complete and well thought out making them quick and easy to build which reflects well on the building costs.

Exhibit Introduction

SAME AS ABOVE

Bury Design

Company Introduction

Exhibit Introduction

Service & Marina

CEO

Paul Bury

Tel

61-3-9005-6301

Fax

-

E-mail

paul@bury.com.au

Website

www.bury.com.au

Address

PO Box 17 Metung VIC
3904 AUSTRALIA

CEO

BROCK ELLIOTT

Tel

+1-250-765-7795

Fax

+1-265-765-8883

E-mail

brock@camionboats.com

Website

www.campionboat.com

Address

200 Campion Road,
Kelowna, British Columbia,
CANADA, V1X 7S8

Campion Marine INC

Company Introduction

Campion Marine Inc is Canada's largest fiberglass power boat builder. We are now in our 38th year. We produce 55 models - Allante Family sport boats and cruises ranging from 16 feet to 30 feet - CHASE, High Performance Boats 17 Feet to 28 Feet - EXPLORER Sport Utility Boats from 17 Feet to 30 Feet - Intinyte electric boats 9 Feet to 12 Feet. We have a Boat for just about everyone and we offer more outboard powered models than anyone worldwide. We build high quality boats.

Exhibit Introduction

CANADA BRITISH COLUMBIA Representative Korea Office

Company Introduction

Canada starts here in British Columbia, strategically located at the commercial crossroads between the Asia Pacific region and North America. Set amidst the world's most spectacular natural environment on Canada's west coast, British Columbia, Canada is an unmatched destination of choice to visit, invest, study, live, work, and do business. British Columbia enjoys a productive sister province relationship with Gyeonggi.

British Columbia is home to some of the most successful and innovative companies in the world. This is not a coincidence. We have created an ideal environment for businesses by offering a competitive tax climate, a culture of innovation, and incentives for investment and training. B.C.'s trade and investment network can support your business interests. We offer international market intelligence and support to help you sell your products and services. Working with our extensive network of contacts, we can connect you to business counterparts, advice and referrals to a wide range of services and products. Let us help you accelerate growth, improve your competitive position and open up new horizons for your business. Consider the opportunities and benefits that make British Columbia the best choice for success.

- o Business Climate - get a competitive edge with tax rates among the lowest in the world, Triple A credit ratings, and minimum regulatory burden
- o Market Access - take advantage of unrivalled access to key North American and offshore markets with the closest ports to Asia, the greatest time zone coverage and the fastest delivery times into North America destinations
- o Innovation - be a leader in your field by partnering with world-class centres for research and technology development
- o Talent - build an exceptional team from a growing labour pool of over 2.4 million highly-educated and multi-lingual workers
- o Quality of life - attract and keep top talent by offering one of the world's best places to live and work

The BRITISH COLUMBIA Representative Korea Office will be representing the British Columbia Government. Meet British Columbia trade officials and learn more about doing business with British Columbia companies. Companies

Exhibit Introduction

1. OFFSHORE INTERIORS INC., providing design, fabrication, and installation of yacht interior millwork for private boat owners as well as the needs of the yacht manufacturing and retrofit industry
2. BRAY YACHT DESIGN AND RESEARCH LTD., Naval Architects, Project Managers, Interior Designers, and Marine Consultants providing services to private individuals, companies, organizations, and governments engaged in marine transportation, ocean engineering, pleasure craft, and projects relating to the marine environment
3. Campion Marine Inc including high-tech, high-performance, luxury, sport utility, express cruisers, runabouts, stern drives, outboards, sport cabin, bow rider, closed deck, wake and surf boats
4. TWIN ANCHORS specializing in luxury houseboat manufacturing

CEO

Kyung Suk Kim

Tel

02-2008-4951

Fax

02-2008-4955

E-mail

kskim@britishcolumbia.ca

Website

https://trade.britishcolumbia.ca

Address

(캐나다) 288-800 Hornby,
BC V6Z 2C5

(한국) 21, Jeongdong-gil,
Jung-gu, Seoul, Korea

CEO

ILARIA SOLAZZI

Tel

+390376737031

Fax

+390376737265

E-mail

info@cansb.com

Website

www.cansb.com

Address

46040 Casalmoro (Mn)
ITALY Via L. il Moro, 27

CAN-SB MARINE PLASTICS SRL

Company Introduction

From the perfect fusion between technical know how and the passion for sea, born CAN-SB products.

Love for sea, passion for boating, knowledge of boater's real needs, drive us in developing new products, which must be useful, beautiful, and reliable.

Fidelity of our customers all over the world let us optimist for our future, ready to face new exciting challenges, aware of the quality of our work....

Exhibit Introduction

CAN-SB is a worldwide leader in production of fuel tanks, water tanks, black water systems and other plastic accessories such as silencers, deck hatches, buoys and lifebuoys.

CAN-SB is proudly distributed in Korea from SAEHAN MARINE.
www.saeahanmarine.com

CIXI XINGFEI MACHINERY CO.,LTD.

Company Introduction

Cixi Xingfei Machinery co.Ltd. was founded in 1996. It was located in KanDun economic development zone - Cixi, Zhejiang where nears the HangZhou Bay Bridge. It is about 70 kilometers to "the Eastern Big Port" - Ningbo Port. After making efforts these years ,it wins a good reputation worldwide by abundant technical force, ability to research, develop and produce. At the same time we have introduced advanced production equipment and outstanding technical talented person. With our technical force, the strict management and honest work style, our company has a very high prestige between old and new customers. Our company has production technical department, quality testing department, supply and sales department. And with more than 500 experienced and skilled workers. The company has established ISO9001: 2000 standard quality control system, and now it is carrying out ,which is a solid foundation for our good services and products ,and also for promoting our management. We believe that the quality is our life. With the spirit of "Good faith management", we achieve the same quality with lowest price, the same price with best quality. We are warmly serving for all customers and looking forward to cooperating with you

Exhibit Introduction

We specialize in manufacturing
Wakeboard towers wakeboard racks ,speaker cans , mirror kits ,T-TOP Towers and Bimini Tops ETC,

CEO

WAYNE YANG

Tel

0086-574-63278188

Fax

0086-574-63095988

E-mail

kevinbai521@hotmail.com

Website

www.xingfeiwake.com

Address

Building 486,Kandun
Road,Kanzhongvillage.cixi
city

CEO

Blue Bird

Tel

1544-8717(국내)
7744237440(해외)

Fax

-

E-mail

master@bbvic.com

Website

www.Aliner.com

Address

1297 Kecksburg Rd mt
Pleasant PA 15666

Columbia Northwest

Company Introduction

Exhibit Introduction

CAMPERS

Corum Yachts Corporation

Company Introduction

The CORUM YACHTS is located in Luzhu Township, Taoyuan County an excellent sailboat manufacturer. Production competition sailing boat, small and medium-sized power boats. From design, manufacturing, sales are the most professional team is committed to be made; ship design and modern, built-in on comfort and user-friendly. The production can be customized to meet individual needs and unique. Taiwan is known as the yacht Kingdom, a maritime nation, the majority of yachts just provide export production of large luxury yacht, but to own a yacht you have to rely on foreign imports, tariffs and freight are high for the yacht, to own a medium-sized yacht was out of reach. The CORUM YACHTS incorporate of Argentina's designer to design, manufacturing factories in Taiwan, the dream is no longer just a dream, so that a yacht of your dreams come true. CORUM YACHTS production under 50 feet small and medium-sized yacht, among which the most characteristic of sailing, minimalist style of space, light speed without losing the security, power boats to adopt new design, with superior boat speed, retro style design is like a retro sports car. CORUM YACHTS customized according to your needs, we create one for your yacht. Taiwan is an island country, in view of the marine cultural backwardness, and compared with other neighboring countries on the utilization of waters, there are space for improvement, so we strongly promote the marine leisure activities, sailing and light yacht, to promote around the waters leisure diversified, so that the use of the coastline can achieve the best.

The CORUM YACHTS promot of marine leisure activities, the foundation of prosperous sailing production career, to promote sailing and light yacht has been around for years; personnel actively training, and cooperation with schools to help students participate in various yacht racing sports, and even teachers, hired Argentine coach in-mission training, aims to develop students' interests and hobbies, sailing cultural activities; the CORUM YACHTS now has a dedicated yacht racing team, and actively participate in sailing events organized in different parts of Taiwan Association, as well as cross-strait sailing events, and put in the best team in the high level of sports exchanges. At the same time, the CORUM YACHTS has a professional sailor assist in the game.

The CORUM the YACHTS Corporation from yacht design, manufacturing, sales are the most professional team at your service. After-sales maintenance and sailing around the needed, supplies sales covered from professional sailing gloves, sailing rope, pulley, safety rope, Stainless Steel 316 wire rope, sails derivatives, mast, mainsail, jib, storm sail, aircraft instrument, weather, marine GPS, lanyard, Block, etc. are readily available. In addition, we also have a professional technician is equipped with facilities, with the highest quality after-sales service do for you. we set up a North Taoyuan Yacht Harbor, South District, Kaohsiung Xingda, where the north and south are reaching out to the full around the yacht and fishing harbor. We firmly believe that good and complete after-sales service as the foundation of the business, customer satisfaction is our sustainable basis.

The CORUM YACHTS factory is spacious, comfortable, yacht production and manufacturing are set in the dust room, plant space is comfortable and clean and environmentally friendly. The same time, the CORUM YACHTS provide space, for coffee, music clubs, and enthusiasts from around to sharing of maritime experience, allows you. Do you dream of wandering around in the sea? The CORUM YACHTS provide quality hardware, and manipulation of the yacht course training, comprehensive after-sales

Exhibit Introduction

Ultra-Speed Racing Sailboat-Soto 27

Soto 27 is your best choice for Ultra-Speed experience.

It is a simple sailboat with ultra-speed and easy to navigate through simple operation.

It is designed by Mr. Soto Acebal (the top 10 sailboat designer in the world).

The project started as a monotype. It was thought at a fast boat that could run under all existing formulas without sacrificing speed. This is how we can win the several of South America championships within two years.

This class was created to reach high-speed demand easily. It was developed successful and had already adapt by many counties in South America as a one design class.

The boat is built by whole sandwich which is laminated with high density foam H80. The gluing is done by vacuum and complies with all records of ABS. Under this way, it is finished with a very rigid, high-speed and lightweight construction.

The spacious interior has two bunks at the sides which in turn and sealed. The collision bulkhead of fore is also watertight. It provides standard of security with high-class.

Soto 27 is a sailboat with racing efficiency. It lets you enjoy tourism with high-speed experience. We already build the sailboat with fastest speed for excellent driving in the ocean.

High-Speed

CEO

PABLO TSENG

Tel

+886-3-3234455

Fax

+886-3-3234400

E-mail

kevin@corumyachts.com

Website

www.corumyachts.com

Address

No.339-1, Sec 2, nanzhu rd,
luzhu township, taoyuan
country 228, taiwan

CEO

**JORDANIS
HATZIVEROGLOU**

Tel

+49 89 411 47 19 00

Fax

+49 89 411 47 19 09

E-mail

info@cosmos-yachting.com

Website

www.cosmos-yachting.com

Address

UN GERERSTR, 25 80802
MUNCHEN

COSMOS YACHTING GMBH

Company Introduction

Cosmos Yacht Charters easily lives up to the built-in proclamation of its nomenclature. The seaworthy firm offers yacht excursions worldwide in mono-hull sailboats, powered catamarans or motor yachts that lavishly accommodate as few as two or ten or more guests...

Cosmos Yachting was first established back in 1988, and since the day we first sailed we have been committed to offering our customers responsive, professional and straightforward service.

in Greece, we have evolved into a market leader, with bases across the most important Greek islands as well as in Athens, and a fleet made up of Bavaria, Jeanneau and Bénétteau sailing yachts.

Today we operate from many locations around the world, and can offer the charter and sale of both sailing and motor yachts, with or without crew, in the Mediterranean, Caribbean, South Pacific and Indian Ocean.

In addition to selling yachts from Bavaria, the largest German shipyard, we can provide a comprehensive range of support services including finance, maintenance, chartering and resale, and are the largest player in the pre-owned yacht market in Greece.

Aside from small, medium, and large vessels, there are motor yachts and sailing yachts. "Cosmos yachting doesn't really offer 'vacation or tour packages.' We view individual yacht charters as customized vacations. Once the trip is plotted, we, along with the crew, work with a client to establish an itinerary based on the guests' preferences."

Exhibit Introduction

Danyang Leap Machined Parts Co., Ltd

Company Introduction

Danyang LEAP Machined Parts Co., Ltd, founded in 1994, is a solely invested manufacturer specializing in metal forging and machining in China. Located only 100 kilometers away from Shanghai port, LEAP possesses a geographical advantage especially for international trade. Precision forged parts and CNC machined parts are LEAP's major exports to U.S.A., Canada, and many European countries. High quality and timely delivery earns LEAP a decent reputation.

LEAP has a ground area of 30,000 sq.m., and employs a total of 150 professional engineers, experienced technicians and skillful operators. LEAP possesses an annual forging capacity of 6,000 tons as well as a strong R&D force for both forging and machining.

LEAP insists on offering quality product and thoughtful service, and gained quality management certificate of ISO9001:2000 in the year 2001, ISO/TS16949:2002 in the year 2007 and Lloyd's Register in the year 2008. By strict process management and systematical inspection, LEAP can assure providing most competitive forging parts and machined parts in the world market.

Please do not hesitate to contact LEAP. We will do our utmost to meet your demands.

Exhibit Introduction

LEAP's major forged parts: Hydraulic Flanges (forged and machined), Container Lashing Fastener (forged and machined), Scaffolding (forged), Auto parts (forged and machined), Engineering machined parts (forged and machined) and others.

CEO

Jiang Bo

Tel

0519-83755920

Fax

0519-83755920

E-mail

helen.hu@leapmachine.com

Website

www.leapmachine.com

Address

240ChangliRd, HuangTang,
Danyang, Jiangsu, CHINA

Booth No. **A313**

CEO

CHOI JONG SAM

Tel

051-264-3810

Fax

051-264-3803

E-mail

kic3810@yahoo.co.kr

Website

www.koreaintercool.com

Address

2000 N.Andrews Ave Ext
Pompano Beach, FL 33069

DOMETIC GROUP. Distributor (주)코리아인터쿨

Company Introduction

Dometic Marine is the world's largest supplier of innovative and technologically advanced comfort systems and equipment for yachts and pleasure boats and a major supplier of HVAC and sanitation systems to the commercial, workboat and military markets. Our products are sold in almost 100 countries and authorized distributors, dealers and service engineers offering a global presence in over 100 countries worldwide

Exhibit Introduction

**MARINE LEISURE EQUIPMENT
DOMETIC GROUP.**

- MARINE AIR, CRUISAIR, SEALAND, CONDARIA, WAECO

ECO RESOURCE LAB

Company Introduction

A Floating Dock Manufacturer in USA.

Exhibit Introduction

Floating dock / Pontoon system

A415 Booth No.

CEO

SUNG HAN

Tel

1-212-505-7015

Fax

-

E-mail

marinefloor3@gmail.com

Website

www.marinefloor.com

Address

2395 CHIQUITA LN.
THOUSAND OAKS, CA
91362

CEO

Dan Guthrie

Tel

417-354-2681

Fax

-

E-mail

kparker@miraclerec.com

Website

www.ez-dock.com

Address

United States EZ Dock East
Reese Blvd, Suite 300
Huntersville, NC 28078

EZ Dock, Inc

Company Introduction

Exhibit Introduction

Composite, floating, modular docks, offering a wide selection of dock systems, boat and PWC lifts, and accessories

EZ Loader Boat Trailer Inc

Company Introduction

EZ Loader Boat Trailers began building boat trailers in 1953 with the basis of quality and fine workmanship. This is the reason that they are found worldwide under the most well known boats in the Marine Industry.

EZ Loader has been granted numerous design patents since 1964 beginning with the first all-roller trailer. Our latest patent is the revolutionary I-Tube/Beam Aluminum that conceals brake line and wiring and adds additional strength and durability to our aluminum trailers.

EZ Loader is continuously seeking the most up to date designs and technology to build strong and durable trailers. EZ Loader is the only manufacturer to offer you a boat trailer to fit every need - Adjustable, Aluminum, Galvanized, Powder Coated, Fully Welded, Custom Painted and Tuff Coated. We offer trailers with a weight capacity of 600# to 15,500# and lengths from 12 feet to 40 feet.

EZ Loader is dedicated to the same philosophy of quality and service provided to our customers that began in 1953 that has earned us the title of a "Respected Leader in the Marine Industry".

Exhibit Introduction

CEO

-

Tel

1-509-489-0181

Fax

1-509-444-3006

E-mail

salesinfo@ezloader.com

Website

www.ezloader.com

Address

United States EZ Dock East
Reese Blvd, Suite 300
Huntersville, NC 28078

Booth No. **A410**

CEO

Yao Xingyuan

Tel

+86-10-87709858

Fax

+86-10-87709228

E-mail

info@farAsia.com.cn

Website

www.farAsia.com.cn

Address

1401, No.12 Bldg,
Panjiayuan Nanli, Chaoyang,
Beijing, 100021, China

Far Asia Co., Ltd.

Company Introduction

Far Asia Co., Ltd, a manufacturing, consulting, software making and trading company in China. You will find credibility, quality and satisfactory service here. We are specialized in importing & exporting diving gears, instruments and equipment etc.

Exhibit Introduction

Our diving gear are widely used in more than 20 countries worldwide including Korea, USA, Australia, England and many other countries. Most of the Historic Diving Society have connection with us for the members of them. We are keen on developing Korean market as well.

Feathercraft Products

Company Introduction

A Feathercraft kayak is a unique combination of state of the art technology, cutting edge materials, and old fashioned passion. Compromise is not an option, and ingenious design features are incorporated into each model!

Exhibit Introduction

It is our fifth appearance to Korea International Boat Show at Jeongok Marina, and we are very excited to have this wonderful occasion to show fellow Korean paddlers a few examples of our exquisite kayaks! We hope this exhibit brings an enlightening opportunity to many outdoor lovers in Korea and hope to provide some of unique ways to explore beautiful waterways and coastal areas around Korean Peninsula and beyond!

A315 Booth No.

CEO

Doug Simpson

Tel

(Korea Office)
+82-55-758-1256

Fax

(Korea Office)
+82-55-753-5205

E-mail

(main)
info@feathercraft.com
(Korea)
borealsports@naver.com

Website

(main)
www.feathercraft.com
(in Korea)
borealsports.hompe.com

Address

(캐나다) 4-1244 cartwright
st, Granville Island
Vancouver, B.C, V6H 3R8,
Canada

(한국) 531-16 Chilam-Dong
Jinju, Kyeong sangnam-Do,
660-280, South Korea

CEO

ZHAO JIE

Tel

86-0571-89804171

Fax

86-0571-89804172

E-mail

zhao@freesunboat.com

Website

http://hgc28091.
chinaw3.com/ruiyang/free/
freesun-index.htm

Address

Room 1602,A Building
Xinqingnian Plaza,
Shangtang Road Hangzhou
City Zhejiang Province

Hangzhou tuoye fishing gear Co., LTD

Company Introduction

Weihai Ruiyang Boat Development Co.ltd, founded in 2004, specialize in all kinds of inflatable boats. The products are include sports boat,fishing boat, raft and nearly any other leisure boats on water, totally more than 10 series and 40 models. The factory has a very good quality-control system and has got CE certification and ISO9001:2000 certification. The boats have been exported to many countries and also supplied to Army,Police,Fire control department, Water-level measurement department and other connective department in China.

Exhibit Introduction

boat and series

HARKEN INC

Company Introduction

Harken, Inc. Is a leading manufacturer and distributor of innovative sailboat hardware and winches. Formed in 1967 by Peter and Olaf Harken, the company pioneered plastic ball bearing and carbon technology. Today Harken supplies blocks, travelers, furling, Battcar, hydraulics, and winch systems to boats from the smallest dinghies to the largest Megayachts. Its gear dominates in events like the America's cup, Volvo Ocean Race and Olympics, and is found onboard offshore racers and cruisers. Its reputation for cutting-edge, sailor-engineered products is backed by its unmatched customer service. Harken also offers a range of Harken Sport technical shoes, gloves, sunglasses, UV rash guards, jackets and shorts, plus the Harken Hoister for ceiling level garage storage. Service is the cornerstone of the Harken philosophy. Harken's knowledgeable technical support and customer service teams are always available to recommend hardware, offer advice, or simply take an order.

Exhibit Introduction

Winches: Harken winches are designed to be reliable, rugged and extremely efficient. They feature more bearings than comparable winches and have wide-diameter spindles to decrease the bearing loads and reduce friction.

Harken Sport : Harken Sport was born from the strong principles and ethics of Harken sailboat hardware: Produce the best products at a fair price, service your customers beyond their expectations, never lose your sense of right or wrong, innovate at relentless pace, and respect the beautiful planet we live on.

Hardware : Harken sailing equipment has dominated such events as the America's Cup and Olympics. Harken blocks, Harken travelers, Harken furling systems and Harken winches can be found aboard everything from the smallest dinghies to the largest megayachts and cruisers.

CEO

BILL GOGGINS

Tel

1-262-691-3320

Fax

1-262-691-3008

E-mail

harken@harken.com

Website

www.harken.com

Address

1251 East Wisconsin
Ave.Pewaukee, Wisconsin
53072

CEO

Keith Shannon

Tel

1-888-689-3248

Fax

1-208-689-3636

E-mail

keith@hdbmarine.com

Website

www.hdbmarine.com

Address

P.O Box 8, Harrison, IO
83833

HDB Marine

Company Introduction

HDB Marine has excelled in the marine industry in the United States for nearly 30 years. We design, manufacture and build floating docks, residential docks, public access docks, ADA gangways, Wave Attenuators, moorage systems and floating buildings. Our customers include private and public marinas, Federal, state and local government entities as well as private residential moorage projects. Let us assist you in navigating towards your system needs.

Exhibit Introduction

HDB Marine is an industry leader in the United States. We are passionate about expanding our signature products and customized systems overseas. From marina consulting and marina design to engineering and manufacturing, HDB Marine does it all. Our expert staff has over 100 years of combined experience and is committed to assist you with all aspects of your marine needs.

Honto Marine Ltd / SJ FRP Carbon Tech

Company Introduction

보트 및 요트 제작

Exhibit Introduction

보트 몰드 및 보트 디자인, 첨단산업 기소재 (FRP, Carbon Fiber)

CEO

Won Chul Qeag

Tel

64-9-579-4450

Fax

64-9-579-4460

E-mail

hontomarine@gmail.com

Website

-

Address

3/704 Great South Rd,
Penrose

CEO

John T. Peterson

Tel

031-357-6995

Fax

031-357-6998

E-mail

hb@seoul-ms.com

Website

www.huntermarine.com

Address

Route 441, Post office Box
1030, Alachua, Florida USA
32616

HUNTER Marine Corporation

Company Introduction

귀하가 원하는 곳을 향하여. 세일링 요트의 대명사
Made in U.S.A

Exhibit Introduction



INTERNATIONAL PAINT SINGAPORE PTE LTD

Company Introduction

A division of Akzo Nobel, a market-driven, technology-based company, international Paint is one of the world's largest manufacturers of high performance yacht coatings under the international® and Awlgrip® brands,

For over a century, international paint has been creating the most innovative coating solutions to protect, beautify and improve the performance of all types of boats.

Awlgrip is an undisputed world leader in the Yacht Professional Topsides segment, Within the industry, the reputation of Awlgrip is one of universal trust and respect. This reputation has been built upon consistent technical innovation, stringent quality controls and the superlative finish of Awlgrip products.

visit us at www.yachtpaint.com or www.awlgrip.com for further information.

Exhibit Introduction

CEO

Christopher Chia

Tel

65-6862-2928

Fax

65-6862-0778

E-mail

christopher.chia@akzonobel.com

Website

www.akzonobel.com/yacht

Address

22 Soon Lee Road,
Singapore 628082

CEO

Patrick Reynes

Tel

34-971-73903

Fax

34-971-221621

E-mail

assistant@ipm-management.com

Website

www.ipm-management.com

Address

Paseo Maritimo 35A bajos
07014 Dharma de Mallorca

IPM Management

Company Introduction

Exhibit Introduction

Marina development and shipyard management

Island Packet Yachts

Company Introduction

Exhibit Introduction

Boats, Yachts

CEO

Bob Johnson

Tel

1-727-535-6431

Fax

1-727-530-5806

E-mail

stephen@ipy.com

Website

www.ipy.com

Address

1979 Wild Acres Road,
Largo, Florida 33771 USA

CEO

Eric Jackson

Tel

931-738-2628

Fax

931-738-2668

E-mail

eric@jacksonkayak.com

Website

<http://jacksonkayak.com>

Address

325 Iris Dr, Sparta, TN
38583 USA



Jackson Kayak

Company Introduction

Kayaks, Paddlers, and Paddling: This is what Jackson Kayak is about. We are a very altruistic/ideal focused group of people with quality, innovation, and "leaving the world a better place" as the core.

Jackson Kayak was born in 2003 with EJ and Tony Lunt as co-founders. We have assembled the best team in the world of people committed to the cause over the past 7 years and are relentless in the pursuit of quality and performance.

We are located in Sparta, TN in our 100,000 square foot facility, in a town of 8,000 people. We have about 120 employees and make products for whitewater, recreational paddling, touring, fishing, accessories, clothing, and even do custom manufacturing for playgrounds, other kayak companies, and more.

We make our plastic kayaks in sparta, and just about every component as well. Each year we become more self-sufficient in our manufacturing.

Exhibit Introduction

Whitewater Kayaks, Touring Kayaks, Fishing Kayaks

JAPAN SCALE SHIP CLUB (JSSC)

Company Introduction

We are groups loving scale ship production and steering

Exhibit Introduction

CEO

TADAAKI OHYAGI

Tel

81-3-3929-2656

Fax

81-3-3929-2656

E-mail

home.ohyagi-5710
@jcom.home.ne.jp

Website

<http://jssc.web5.jp>

Address

3-23-4, KAMISHAKUJII,
NERIMA-KU, TOKYO

Booth No. **A112**

CEO

Berald Bontrager

Tel

574-825-5861(해외)
1544-8717(국내)

Fax

-

E-mail

Paul_Gardner@jayco.com

Website

www.jayco.com

Address

903 South main Street.
Middlebury, IN 46540

Jayco, Inc

Company Introduction

Exhibit Introduction

Campers

Knaus Tabbert GmbH

Company Introduction

Exhibit Introduction

Weinsberg 400 LK, Knaus Sudwind 500 FDK

A112 Booth No.

CEO

Botka Jozsef

Tel

1544-8717(국내)
3635574510(해외)

Fax

3635374444

E-mail

botka@knaus.hu

Website

www.knaus.de

Address

94118 Jandelsbrunn,
Helmut-Knaus-Str.1

Booth No. **A314**

CEO

Tom Schuessler

Tel

1-800-432-7652 ext 3

Fax

-

E-mail

ins.internationalsales
@landnsea.com

Website

www.landnsea.com

Address

3131 N.Andrews Ave
Pompano Beach, FL 33064,
USA

LAND 'N' SEA

Company Introduction

Land 'N' Sea Provides marine dealers with access to a huge inventory of boat parts and accessories, offering them at competitive wholesale prices, and providing the follow-up support dealer need to drive sales. LNS has become the largest marine parts distributor in North America, with 13 locations offering more than 40,000 SKUs from over 300 marine parts and accessories makers available for export from our two international shipping locations in Pompano Beach , FL and Seattle, WA, with employees, the company is dedicated to servicing their 15,000 customers including marine and engine dealers, repair shops, boatyards and marine parts and accessories internet sites.

Exhibit Introduction

LONAKO INDUSTRY & TRADE CO., LTD.

Company Introduction

LONAKO is the professional manufacturer of marine lifesaving equipments. One main product is LED lifesaving lights including lifejacket light, lifebuoy light and liferaft light which have been gotten the MED approval and meet the latest SOLAS regulation. The other main product is electronic inflation systems for PFD which meet ISO12402-7 standard and could be repeatedly used over 100times for 5 years without any maintenance.

Exhibit Introduction

LED lifejacket light, LED lifebuoy light, LED liferaft light, electronic inflation systems for PFD, electric torch.

A409 Booth No.

CEO

TINGLUN WU

Tel

+86-592-5689172

Fax

+86-592-5689173

E-mail

lonako@vip.163.com

Website

www.lonako.com

Address

N402,Albert House,Pioneer
Park, Huli District,Xiamen

Booth No. **A331**

CEO

Franco Ceroici

Tel

00393939854751

Fax

00390344271498

E-mail

info@marinaplanet.it

Website

www.marinaplanet.it

Address

Sezza 129, 6320 Portoroz,
Sloven

MARINA PLANET, Marina Equipment and Solutions

Company Introduction

that Marina Planet represents a pool of Italian Companies, leaders in marina equipment products, starting from Shipyard equipment:

- Lifting cranes (Travel Lifts, Flag Cranes)
- Motorized Trailers
- Tug for crafts, boats and caravans
- Spreaders and cradles
- Aluminium/Pvc halls for storage and painting jobs

All the equipment for docks, starting from

- Dock pedestals and dock fenders
- Pump out systems and wastewater treatment and more...

The Group is organized as a specialized network of international dealers, offering a large range of products and major service to the final client.

Exhibit Introduction

MAVERICK BOND

Company Introduction

Exhibit Introduction

German adhesive for repairs of boat mechanical parts

B418 Booth No.

CEO

JIN HAAR

Tel

613-9879-5869

Fax

-

E-mail

info@maverick-do.com

Website

www.maverick-co.com

Address

20 PARK ROAD,
RINGWOOD, VIC 3134,
AUSTRALIA

Booth No. **B320**

CEO

Morio-Uchinaga

Tel

81-87924-1738

Fax

81-87925-6352

E-mail

mecha-d0c@ac.auone-net.jp

Website

-

Address

871-3, Kirai, Kagawa-city,
Kagawa-pref Japan

Mechanical Service

Company Introduction

Exhibit Introduction

Introduction of excellent pre-owned(used) boats

Monachus Yachts

Company Introduction

Exhibit Introduction

Boats, Yachts

A305 Booth No.

CEO

Hari Tabak

Tel

385-95-912-74-12

Fax

-

E-mail

hari@monachusyachts.com

Website

www.monachusyachts.com

Address

Mostarska 99, HR-21 000
Split, Croatia

CEO

ZHANG XINRONG

Tel

13809082448

Fax

0513 82022109

E-mail

ntzhang@hotmail.com

Website

-

Address

Sanxi Building, 135
Gongnong Road, Nantong
City, Jiangsu Province. China

NANTONG SEA MELODY INDUSTRIAL CO.,LTD

Company Introduction

Established in 2002, located in Nantong City, Jiangsu Province, Nantong Sea Melody Industrial Co., Ltd. is a manufacturer and exporter specializing in hardware products and metal precise parts. We offer a wide range of metal products made of carbon steel and stainless steel, copper, aluminium alloy and so on. We specialize in producing metal processing parts with various finishes (surface treatment) such as machine spare parts, hardware, lathed parts, assembly parts, milling parts, and stamping parts.

Exhibit Introduction

we are here to have a window for the promotion of our precise machining products

National Marine Manufacturers Association (NMMA)

Company Introduction

National Marine Manufacturers Association is the leading association for the recreational boating industry in North America, driving industry growth through advocacy, statistics, research, product quality assurance and promotion of the boating lifestyle

Exhibit Introduction

CEO

Melissa Gurniewicz

Tel

+1-312-946-6200

Fax

-

E-mail

info@nmma.org

Website

www.nmma.org

Address

231 S. LaSalle Street, Suite
2050, Chicago, IL 60604

CEO

Bill Yeargin

Tel

407-855-4141

Fax

407-859-9374

E-mail

dguthrie@nautique.com

Website

www.nautique.com

Address

14700 Aerospace Parkwau
Orlando, FL 32832

Nautique

Company Introduction

Nautique is a USA manufacturer of world class towboats used for family recreation watersports as well as world class waterski and wakeboarding competitions. Nautique builds the highest quality towboats in the industry and is the preferred towboat of many of the world's leading competitions such as the The Masters and the Asian Championships. Nautique is also the official towboat for the Korean Waterski and Wakeboard Federation. Nautique is known for industry leading innovation and exceptional quality and performance. For more information please visit our website at www.nautique.com

Exhibit Introduction

Please visit our booth at the North American Manufacturers exhibit

Offshore Interiors Inc

Company Introduction

Proven innovator in the design and construction of yacht interiors. Offshore Interiors has worked on production, commercial and custom yachts. Expert knowledge of production techniques and efficient off-site fabrication combine to provide the highest quality workmanship in custom joinery at production-like prices.

Exhibit Introduction

Proven innovator in the design and construction of yacht interiors. Offshore Interiors has worked on production, commercial and custom yachts. Expert knowledge of production techniques and efficient off-site fabrication combine to provide the highest quality workmanship in custom joinery at production-like prices.

CEO

Robert Ruzzi

Tel

+1-604-309-4995

Fax

+1-604-557-1164

E-mail

mail@offshoreinteriors.ca

Website

offshoreinteriors.ca

Address

8 - 31272 Peardonville
Rd., Abbotsford, B.C. V2T
6K8 Canada



CEO

Sue Rechner

Tel

888-525-2925

Fax

888-373-1220

E-mail

-

Website

www.perceptionkayaks.com

Address

575 Mauldin Road, Suite
200, Greenville, SC 29607
USA



perception

Perception Kayaks

Company Introduction

For more than 30 years, Perception has introduced more people to paddling than probably any other kayak maker. In fact, we pioneered the plastic kayak, which began an explosion in the sport beyond what we ever would have dreamed then.

And just like us, those that have known us all those years love the sport of paddling in its purest and most simple form. Then there are those just getting to know us. We're all trying to balance today's strains on personal time, family time, and work. At Perception, we believe now's the time to start thinking about how you or your family is going to fill those priceless pages of your photo album.

Almost anyone that paddles knows the Perception name and its storied history. We're excited to move into the future with even more innovation and the reliable quality that everyone has come to expect. Now, more than ever, it's time for you to discover (or rediscover) the concept that has kept us popular all these years. Our kayaks somehow offer the greatest adventures you'll experience, yet bring the simplicity to life we all desire so much.

You'll be amazed at how simplicity can make things so interesting.

Exhibit Introduction

Touring Kayaks, Recreational Kayaks, Fishing Kayaks

Petersen Stainless Rigging

Company Introduction

Petersen Stainless has been established in the U.K since 1958 and has been owned by the current owners since 1980. In the subsequent ten years Petersen concentrated on supplying wire rope terminals and in 1993 Petersen introduced their own range of fittings and have been expanding their product and range ever since. Petersen's have now established themselves as one of the best and most innovative manufacturers of high quality stainless steel components

Exhibit Introduction

Petersen Stainless Rigging will be exhibiting some of their extensive range such as masts, rigging, wire and hydraulic systems. Petersen can supply complete systems for yachts, including sails and running rigging for any size of yachts.

CEO

Norman Bell

Tel

+44(0)191 4140156

Fax

+44(0)191 4990041

E-mail

sales@petersen-stainless.co.uk

Website

www.petersen-stainless.co.uk

Address

Cowen Road, Blaydon-On-
Tyne, Tyne & Wear NE21
5TW,UK

CEO

Laurent GASIGLIA

Tel

86-0755-6131327

Fax

86-0755-61313273

E-mail

contact@poralu.com

Website

www.poralu.com

Address

Room 1008A, Fangola
Building, 12th South Road,
Nomsan Hi-Tech Park,
Shenzhen, Guangdong,
China 518057

Poralu Marine

Company Introduction

For over thirty years, PORALU Marine has been designing, manufacturing and installing top of the range pontoons and marina systems worldwide.

Whatever you are looking for in terms of marine equipment, PORALU Marine can provide a response that is functional and long-lasting, yet attractive and environmentally friendly at the same time. With experience of 8,000 projects covering five continents, our strategy of innovation and sustainable development has made us unequalled experts in the market place.

PORALU Marine devotes every single day to developing unique marina systems and equipment that are in tune with our customers' economic, social and environmental demands.

30년 이상동안 포알루 마린은 폰툰과 마리나 시스템에대한 디자인, 제조, 설치에 있어서 세계 최고의 자리를 지켜 왔다. 마리나 장비에 있어서 당신이 무엇을 추구하던, 포알루 마린은 기능적이고 오래가며 매력적이고 동시에 친환경적인 것을 제공할수 있다. 5개대륙 8,000개의 프로젝트를 통한 경험을 통해, 혁신과 환경을 파괴하지않는 지속적인 개발에 있어서 우리의 전략은 본 분야에서 우리를 차별화된 회사로 만들었다. 포알루 마린은 매일 고객의 경제, 사회 그리고 환경적요구에 부응하는 독특한 마리나 시스템과 장비개발에 노력을 기울여 왔다.

Exhibit Introduction

PPH JABU Jan Butkiewicz

Company Introduction

Exhibit Introduction

Boats, Yachts

CEO

Tymon Butkiewicz

Tel

48-781-572-436

Fax

-

E-mail

magdalenabutkiewicz@wp.pl

Website

www.jabu.pl

Address

ul. Pulaskiego 1, 78-400
Szczecinek, Poland

CEO

Mats Bylund

Tel

+46(0)8-506 121 50

Fax

+46(0)8-506 121 01

E-mail

promarina@promarina.se

Website

www.promarina.se

Address

Box 27049 102_51
Stockholm Besöksadress:
Karlavägen 108

Promarina

Company Introduction

"Promarina develops and operates marinas and visiting harbours with a concept of full service offers."

Exhibit Introduction

Marina Developments & Operations

QINGDAO FLORESCENCE RUBBER PRODUCTS CO., LTD

Company Introduction

QINGDAO FLORESCENCE RUBBER PRODUCTS CO., LTD is a comprehensive enterprise with in the products design, manufacture, market and technical service. Our company mainly export all kinds of "FLORESCENCE" brand pneumatic rubber fender marine launching airbag port rubber fender and EVA yacht fender,completely satisfy of the purchaser from all over the world.

Exhibit Introduction

QINGDAO FLORESCENCE RUBBER PRODUCTS CO., LTD is a comprehensive enterprise with in the products design, manufacture, market and technical service. Our company mainly export all kinds of "FLORESCENCE" brand pneumatic rubber fender marine launching airbag port rubber fender and EVA yacht fender,completely satisfy of the purchaser from all over the world.

CEO

Gai Zebo

Tel

0086-532-83505678

Fax

0086-532-83530028

E-mail

info@florescence.cc

Website

www.florescence.cc

Address

Changzhi industrial Area,
Jimo city, Qingdao, China

CEO

ZHANG LAN CHANG

Tel

0532-84567799

Fax

0532-84567799

E-mail

info@waterwishboat.com

Website

www.waterwishboat.com

Address

Kovix Building 5FL, 210-1
Nonhyun-dong, Kangnam-
gu, Seoul, Korea

QINGDAO WATERWISH BOAT MANUFACTURING LTD.,

Company Introduction

Qingdao Lanboer Yachts CO.,Ltd is specialized in developing, manufacturing and distributing fiberglass leisure boats,luxury business boats and related products.

The company's product line is from 12up to 43 feet,which QD12 to QD22 are introduced from Italian famous boat manufacturers and the QD 43 luxury boat are introduced from british well-known boat builder which was designed by famous British boat designer Dr.John Bennett.All the range of boats is being manufactured under the supervision of Ing.Massimo Di Rosario,famous Italian boat designer and production engineer.All the quality of the products are guaranteed by the strict engineering processes,best materials selection as well as experts'supporting from Europe and a professional engineers & workers team strictly trained in Italian well-known yacht manufacturing companies.At present,we are developing the 80 feet Luxurious yacht.

Exhibit Introduction

Manufactured by excellent design and production,all Lanboer boats are of beautifulnness,strength,comfortability and reliability,which can make all of your water wishes come true and will be always the fantastic and loyal companion for your pleasure and romantic boating activities at any time

Reward Science & Technology Industry Group Co.,Ltd

Company Introduction

Reward Group Co.,Ltd is a high-tech industrial group operating in four main business lines (mining industry, home care chemicals, dairy industry, and real estate). As a subsidiary company, Reward Red Copper Mining Co., Ltd is mainly engaged in the mining, dressing and trading of metals such as iron and copper, and has a mining area of 51 square kilometers in Luanchuan, Henan, China. The company has a good resources of **micaceous iron oxide**.

Exhibit Introduction

Micaceous iron oxide is the main material of heavy-duty paint (Vessel). The specification of the test result for micaceous iron oxide is as following:

Index	Standard	Test Result
Appearance(Colour)	Steel grey colour	Steel grey colour
Content of Fe ₂ O ₃ (%)	≥9	96.34
Density / g / m ³	4.7 - 4.9	4.71
Apparent gravity / g / cm ³	1.4	1.27
Volatilization of water(%)	<0.5	0.15
Ignition loss at 800°C(%)	<1	0.50
Hydrotrope(%)	<0.1	0.05
PH value of water-leach liquor	6.0 - 8.0	7.96
Oil absorption(%)	9.0 - 12.0	11.0
Content of SiO ₂ (%)	≤3.0	10.40
Residue on sieve(%)		
105 _{μm}	a few	None
74 _{μm}	a few	None
63 _{μm}	a few	None
45 _{μm}	<15.00	9.36
38 _{μm}	<30.00	32.77

We can supply good quality of micaceous iron oxide. We hope to set up long cooperation relationships with customers from different countries (eg. joint-venture enterprises).

CEO

Hu Keqin

Tel

0086-10-64391830

Fax

0086-10-64391826

E-mail

luowa2000@126.com

Website

www.luowa.com

Address

No.203 two districts,
Wangjing Lize Park,
Chaoyang Distric, Beijing

CEO

CLAUDIO SPINETT

Tel

051-465-5412

Fax

051-465-5535

E-mail

Pusan.office@rina.org

Website

www.rina.org

Address

Kovix Building 5FL, 210-1
Nonhyun-dong, Kangnam-
gu, Seoul, Korea

RINA S.p.A (이탈리아 선급협회)

Company Introduction

RINA has been responsible for ship classification and certification since its establishment in 1861. A founding member of IACS, RINA is authorized to act on behalf of the Italian Administration in accordance with EU Directive 94/57 and by approximately 70.

YACHT - With an order book to class 25% of the worldwide production of mega-yachts, RINA has a long tradition in the classification and certification of yachts. Up to today more than 980 pleasure craft are classed with RINA, amounting to about 160,000 GT; new buildings planned to enter RINA Class are 420 for a gross tonnage exceeding 60,000 GT.

RINA is investing in the yachting market, developing new rules and services, which include all recent international standards, leveraging on its experience directly from the cruise ship sector.

Its strength lies in its quick and highly valued service during the yacht's life cycle, starting from the construction, testing of materials and components to the in-service periodical surveys for maintenance of class; all these matters ensure owners and manufacturers that their yachts meet the highest safety standards and enhance their commercial and qualitative value during their life-time.

1. Survey and Classification for yacht (요트의 검사와 입급)
2. EC Certificates for yacht and components
(요트 및 요트 관련 부품의 CE 유럽 인증 기관)
3. Consulting of Marina (마리나 사업의 컨설팅)

Exhibit Introduction

요트 설계, 건조 관련 국제 규정 및 기술 문서
Rules/Regulations for yachts

RMK MARINE

Company Introduction

RMK Marine, an Australian company, has been involved in boat and yacht building since the late 1980's.

In recent times, we have entered the realm of building blue-water sailing catamarans and power catamarans.

Exhibit Introduction

Oceanic 373 Sailing Catamaran

Oceanic 38 and 42 Power Catamaran

CEO

Richard Kosidlo

Tel

61-3-9775-1950

Fax

61-3-9775-1953

E-mail

richard@rmkmarine.com.au

Website

www.rmkmkmarine.com.au

Address

21 LEAH GROVE, CARRUM
DOWNS VIC 3201
AUSTRALIA

CEO

**Robert Sommer,
Karl Fisher**

Tel

49 9921 882190

Fax

49 9921 919

E-mail

molly@paddles.com

Website

www.robson.de

Address

Robbisonstr. 1, 94209
Regen, Germany

Robson Paddle (Mega Sports Vertriebs GmbH)

Company Introduction

Exhibit Introduction

Kayak Paddles

RONGCHENG BESTBAND INDUSTRY CO., LTD

Company Introduction

Established in 1991, we have 200 employees and 50,000 square meters (538,193 square feet) of factory space.

With 17 years of manufacturing and export experience, we offer service to our clients and reply promptly to your inquiries. Our inflatable boat has CE certificate and ISO9001-2000 certified by SGS & UKAS.

We cooperate with reputable shipping companies. Experienced staff handles these arrangements.

We output 80 pcs inflatable boat a day, so we can always finish your order in 45 days. And for rush orders, we can cut it down to 30 days.

We use the fabric, glue from Korea and Europe, so we can make the boat in premium quality.

We make FRP hull, colour transom & the transom in plywood heart+glass fibre surface by myself. So we can make the RIB boat in your special shape and patent. And we can open boat accessories mould with your logo if in quantity.

We are conveniently located at the Rongcheng economic developing park. Our factory is 1 km from the sea, 15 km from the Weihai airport and 50 km from the Weihai seaport.

Your OEM order is warmly welcome.

Exhibit Introduction

CFU120 : FISHING BOAT It uses the fabric, glue from Korea

Length: 120cm Width: 98cm Max person: 1

Air chamber: 2+2 Weight: 6.5 kgs

Standard equipment: pump, repairing kit, carrying bag

INFLATABLE PADDLE BOARD

Length: 304cm Width: 76cm with antiskid pad

Standard equipment: repairing kit, backpack

CEO

NI SHU XIA

Tel

0086-6317580622

Fax

0086-631-7580633

E-mail

managet@public.zbptt.sd.cn

Website

www.sionboat.net

Address

208, ZOUTAI NANJIE,
RONGCHENG, WEIHAI,
SHANDONG, CHINA

Booth No. **B417**

CEO

NORIO MIZUTANI

Tel

81-3-3209-9850

Fax

81-3-3209-9850

E-mail

bestow@net.email.ne.jp

Website

-

Address

2-14-8, OKUBO, SHINJUKU-
KU, TOKYO

SAITAMA SCALE FLIGHT EXIBITION (SSE)

Company Introduction

We are groups loving radio control boat and airplane

Exhibit Introduction

SALONA YACHTS

Company Introduction

Exhibit Introduction

Saling Yachts

A408 Booth No.

CEO

Nenad Susanj

Tel

385-21-275-022

Fax

385-21-213-020

E-mail

info@adboats.hr

Website

www.salonayachts.com

Address

Matoseva8, Salon, Croatia

CEO

KOJI TAKAGI

Tel

045-651-1166

Fax

045-651-1167

E-mail

info@seaearylgrey.com

Website

www.seaearylgrey.com

Address

404, 25, Yamashita-cho,
Yokoyama-city, Kanagawa-
pref Japan

Seaearylgrey Co., Ltd

Company Introduction

We're importing and exporting a pleasure boat, a yacht, a tanker, a fishing boat and Marine articles in Japan. Thank you.

Exhibit Introduction

I'll offer you information on a secondhand ship, a secondhand tanker and a fishing boat.

SEAFLEX AB

Company Introduction

Seaflex is an elastic mooring solution for docks/pontoons. wave attenuators and boys that is unrivaled in its ability to keep the floating application secured in position even in locations with high water fluctuation and waves. The product can handle extreme forces and has the longest life expectancy of mooring solutions today.

Exhibit Introduction

Seaflex SEAFLEX is perfectly suited for the marina environment in Korea with its big tidal range. Economical, ecological, fast and easy to install its well adopted for the Korean peninsula and its characteristics.

CEO

LARS BRANDT

Tel

+4690160650

Fax

+4690160651

E-mail

info@seaflex.net

Website

www.seaflex.net

Address

Stocksjo Kustvagen 77, 905
80 Umea, Sweden

CEO

GIUSEPPE SCALISE

Tel

+39 010 265073

Fax

+39 010 2534185

E-mail

info@seatecmarinetechnologies.com

Website

www.seatecmarinetechnologies.com

Address

Via Greto di Cornigliano
6R, 16152 Genova

SEATEC MARINE TECHNOLOGIE SRL

Company Introduction

SEATEC MARINE TECHNOLOGIES SRL, conforming to Regulamentation, is specialized in water treatment & Marina equipment and precisely:

- VACUUM FIXED PUMP OUT AND TREATMENT STATION FOR MARINAS
- PUMP OUT SERVICE FOR EVERY BOAT BERTHING
- FIXED AND MOBILE PUMP OUT UNIT FOR MARINAS
- VACUUM PIPING LINES AND PUMPING STATION INSTALLATION
- CAREENAGE AND RAIN WATER TREATMENT FOR SHIPYARD
- DESALINATION WATERMAKER PLANT FOR MARINAS
- CIVIL WASTE BIOLOGICAL TREATMENT PLANT

Exhibit Introduction

SEATEC MARINE TECHNOLOGIES SRL, conforming to Regulamentation, is specialized in water treatment & Marina equipment and precisely:

- VACUUM FIXED PUMP OUT AND TREATMENT STATION FOR MARINAS
- PUMP OUT SERVICE FOR EVERY BOAT BERTHING
- FIXED AND MOBILE PUMP OUT UNIT FOR MARINAS
- VACUUM PIPING LINES AND PUMPING STATION INSTALLATION
- CAREENAGE AND RAIN WATER TREATMENT FOR SHIPYARD
- DESALINATION WATERMAKER PLANT FOR MARINAS
- CIVIL WASTE BIOLOGICAL TREATMENT PLANT



Shanghai Coolstar Industries Co.,Ltd

Company Introduction

COOLSTAR INDUSTRIES CO. is a specialized manufacturer for aluminium jon boat production in China. Owing strong technology, complete series of equipment, excellent craftsmanship, we produce 10' to 21' jon boat, with beneath integrated type, and bottom keel welded type "U" type and V type two series. All our jon boats are sold to Japan, Australia, and Europe "U.S.A etc, with annual turnover amounting 1000pcs. Coolstar aluminium boats are CE approved in Europe.

Exhibit Introduction

Coolstar will exhibit V1256 and J1044 boat in KIBS. The new series aluminium jon boat utilize foreign boatbuilding craftsmanship, and new material, the hull is all with marine aluminium 5052H34--aluminium and magnesium alloy, which is featured as anti-corrosion and rust. The boat owns characteristics of high strength, light duty, corrosion and rust-free, long durability, and easy maintenance, environment-friendly, etc. It is suitable for sailing in river, lake and near seaside, so as to be widely used in fishing, and tourism industry.

CEO

Steven He

Tel

86-21-65220100

Fax

86-21-65077666

E-mail

haisonghe@yahoo.com.cn

Website

www.coolstar.net.cn

Address

Room 1308, No. 188, Siping Road, Shanghai



Booth No. **A105**

CEO

Han Yunjin

Tel

021-60480180

Fax

021-65077666

E-mail

steven@coolstar.cn

Website

Coolstar.en.alibaba.com

Address

No 560, Chuansha
Road, Shanghai

Shanghai Pudong Changshun Metal Welding Co.,Ltd

Company Introduction

Our company is a Shanghai based company dedicated to cooling appliance production and distribution. With decades of experience in refrigerating industry, we have become the leading supplier of commercial coolers for demonstrative purpose in China. Our main market lies in foreign countries. Our product items have been successfully sold to Europe, North and South America, Australia, Japan, Africa and some Middle Eastern and Southeast Asian countries.

Exhibit Introduction

ShangYu Silverwood Lightsteel Technology Co.,Ltd

Company Introduction

TaiPu technology, specialized in product design: pneumatic tools, development, and the development of high precision mechanical parts production. In product development, the company founded a technology center, with a team of senior engineers and designers of the research team, academic theory and practical research and development in the domestic leading level. Into the equipment, while employing high-level technical personnel to make enterprise scale comprehensive upgrade.

Exhibit Introduction

New Cma CNC electric Tapping Machines Futrues:

- Gear box with two speeds.
- Electric motor single-phase type Brushless to 220V, power 1.2 kw.
- Independent tap speed control box (Forward and reverse).
- Digital machine with inverter and digital readout.
- Automatic depth stop: programming from computer box, stop and reverse automatic.
- Quick change chuck: tap shall never break for tapping through-hole or blind-hole.
- Rapid positioning and high machinery speed increase productivity.
- Tap lubricator system, lower tap damage, higher thread accuracy.
- Easy operation, no experience required.

A325 Booth No.

CEO

JIANG ZAIBIN

Tel

0576-86865789

Fax

0576-86831567

E-mail

789@86865789.COM

Website

WWW.86865789.COM

Address

ChangTang Village,
ShangYu CITY , Zhejiang
PROVINCE, CHINA

CEO

Brett Marshall

Tel

031-357-6995

Fax

031-357-6998

E-mail

hb@seoul-ms.com

Website

/www.silverton.com

Address

Kovix Building 5FL, 210-1
Nonhyun-dong, Kangnam-
gu, Seoul, Korea

SILVERTON Marine Corporation

Company Introduction

감성적 디자인, 혁신적 기술, 전통과 신기술이 결합된 합리적 명품요트

Made in U.S.A

Exhibit Introduction



STARCRAFT RV

Company Introduction

Exhibit Introduction

Campers

CEO

Brian Mullet

Tel

800-945-4787(해외)
1544-8717(국내)

Fax

-

E-mail

bmmullet@starcraft.com

Website

www.starcraftcamping.com

Address

536 Michigan St. Topeka.
Indiana 46571. USA

Booth No. **A101**

CEO

RAFAL
LENARTOVSKI

Tel

48-58-769-77-77/
48-601-353-204/
48-601-353-204

Fax

02-541-4090

E-mail

marta@sunreef-yachts.com

Website

www.sunreef-yachts.com

Address

ul. Doki 1, 80-958 Gdansk,
Poland

SUNREEF YACHTS

Company Introduction

Exhibit Introduction

yachts related posters, materials, catalogues

Sunseeker Asia LTD

Company Introduction

Exhibit Introduction

Boats, Yachts

A203 Booth No.

CEO

EDWIN TAN

Tel

852-3105-9693

Fax

852-2580-1769

E-mail

services@sunseeker.com.hk

Website

www.sunseeker.com

Address

19 Chong Wan Shum Wan
Road Aberdeen Hong Kong

CEO

NOBUHISA WATANABE

Tel

81-3-3923-7342

Fax

81-3-3923-7342

E-mail

n.wata@jcom.home.ne.jp

Website

<http://srbc.eco.to/>

Address

6-18-13, SHAKUJIDAI,
NERIMA-KU, TOKYO

SYAKUJII RADICON BOAT CLUB (SRBC)

Company Introduction

We are Japanese representative radio control boat clubs consisting of 75 memberships. I participate in events of the all over Japan and perform information exchange to be related to a scale ship and I participate in an event and carry out a radio control boat steering experience to children.

Exhibit Introduction

Taizhou Nachang Numerical Control Equipment Co.,Ltd

Company Introduction

We are a high-tech enterprise, specialized in developing and researching Pneumatic Marking Machines and Laser Marking Machines. Since our establishment in 1994, we have continuously strived to be the premier manufacturer of Marking Machines in China by our utmost effort in practical operation with accumulated technology. Our machines are enjoying great popularity both at home and abroad. We will contribute the development of Marking Machines industry by producing qualified machines.

Exhibit Introduction

Marking Machines, controlled by Air Compressor and Computer, is applicable to mark letter, number, logo on different metals and widely used to make on Motor Industry, Mechanical Industry, Electro-mechanical Instrument, and etc.

CEO

LIN XIANGYUN

Tel

+86-576-86333711

Fax

+86-576-86336977

E-mail

577@61377.com

Website

www.cnnck.com

Address

Hou'an village, Daxi Town,
Wenling City, Zhejiang, P.R.
China



Korea International
Boat Show 2012

Booth No. **B319**

CEO

MITSURO-KUSHIDA

Tel

+81-878-218470

Fax

+81-878-218675

E-mail

infotm@bayliner.co.jp

Website

www.bayliner.co.jp

Address

68-17, Hamanocho,
Takamatsu-city, Kagawa-
pref Japan

Takamatsu Marina Inc

Company Introduction

Our company were established in 1967. We operate a Full-service marina in shikoku island. We are an importer of Bayliner and Trophy from USA. We are sales shop of Yamaha, Yanmar, Nissan, Suzuki in Japan

Exhibit Introduction

Introduction of excellent pre-owned(used) boats

Tallykey

Company Introduction

Exhibit Introduction

Pedestal T6 / Service & Marina



Korea International
Boat Show 2012

A322 Booth No.

CEO

Christa A. Vrist

Tel

45-96842030

Fax

-

E-mail

leif@tallykey.com

Website

www.tallykey.com

Address

Fabriksvej 14_DK-7600
Struer Denmark

CEO

Phillip Berman

Tel

(+1) 201-926-5152

Fax

(+1) 215 508 2704

E-mail

paul@multihullcompany.com

Website

multihullcompany.com

Address

149 Fairview Road,
Narberth, Pennsylvania
19072, U.S.A.

The Multihull Company

Company Introduction

The Multihull Company is the world's leader in Multihull Sales, Service, Charter and Consultation. We are high integrity bound professional full service brokerage firm with over thirty years of dedication in Multihull Sail and Power around the world. We are here for you every step of the way to take away your stress.

Exhibit Introduction

요트/야트에 Multihull Yachts

- 구매/임대와 관련된 리세서치 Negotiation
- 구매 - 등록 관련 서류
- 요트/야트 Business
- 요트/야트 Management
- 요트 배달 / 운반
- 모든 관련 서류(구매,등록,운반,보험)
- 요트 학교 입학, 등록, 프로그램 정보 제공
- 국제 / 미국 요트 면허증 취득 관련 상담
- 특별 사항 : 한국으로 배 운반 대행

TOP SAILS COMPANY (H&H CO., LTD)

Company Introduction

H&HCO., LTD, was founded in 2002 as a trading company which export to Japan.

At the beginning of a foundation, we exported total construction materials to Okinawa, Japan and now we became the company which exports our products to the entire Japan through exploiting new markets in various methods

Exhibit Introduction

We'd like to introduce bavaria yacht by video and catalog.

Bavaria is one of the most successful yacht builders in the world. Bavaria yachts has the highest quality and safety standards in the entire yacht construction industry. One reason for this is our close collaboration with the leading design companies in the world.

CEO

ITO HIROYUKI
(김 한 규)

Tel

02-567-4693

Fax

02-567-4698

E-mail

info@hnhkorea.net

Website

www.topsails.com

Address

6-22-6 Zaimokuza
Kamakura Kanagawa Japan

CEO

Woo, Sang Min
우상민

Tel

02. 2112. 2389

Fax

02. 2112. 2394

E-mail

charley.hyun@trade.qld.gov.au

Website

export.qld.gov.au

Address

16Floor, Gangnam Finance
Centre, 737 Yeoksam-Dong,
Gangnam-Gu, Seoul

Trade and Investment Queensland

(호주퀸스랜드주정부 한국대표부)

Company Introduction

Trade and Investment Queensland Korea office has been supporting companies in Queensland and inviting Korea companies to invest into Queensland. Its professional business development managers (BDMs) have various industry and business background in Korea and abroad as well. It is highly recommended to contact those BDMs to further current and future business chances, Queensland would be second to none in many sectors regarding marine industry. Please contact us to find more chances both in Queensland and Korea and we could create more value and reach to the top through the collaboration.

Exhibit Introduction

Books and materials for Queensland marine industry. Boat related company profile.

회사소개

퀸스랜드주정부 한국대표부는 10년이 넘게 퀸스랜드 소재 기업체 및 한국업체들에게 호주 퀸스랜드주로의 투자기회나 상품 수출입, 기술 컨설팅 등 다양한 업무를 지원해 오고 있습니다. 보다 긴밀한 교류를 통해 한국 및 퀸스랜드 기업에 보다 많은 발전의 기회를 찾을 수 있도록 다방면의 경험이 있는 상무관을 중심으로 비즈니스의 다양한 영역에서 지원을 하고 있습니다. 관련 업무나 지원사항이 필요한 경우 연락을 주시기 바랍니다. 보람 있는 성공을 기원합니다

전시품 소개

퀸스랜드 해양산업 소개 및 관련 업체 소개 자료 전시

True World Marine Japan

Company Introduction

We sell boat having performance unsinkable of the wonder " The GoodGo series "

Exhibit Introduction

CEO

**SHIGERU
MUROFUSH**

Tel

81-3-6385-0425

Fax

81-3-6323-1596

E-mail

true-world@goodgo.jp

Website

http://goodgo.jp/

Address

Kovix Building 5FL, 210-1
Nonhyun-dong, Kangnam-
gu, Seoul, Korea

Booth No. **A311**

CEO

Greg Kylo

Tel

+1-250-836-3028

Fax

+1-250-836-3038

E-mail

nigel@twinanchors.com

Website

www.twinanchors.com

Address

675 ord Town Road,
Sicamous, B.C.VOE 2VO,
Canada

Twin Anchors Marine

Company Introduction

Twin Anchors Marine was founded in 1977 and today is Canada's largest huseboat manufacturer and also has Canada's largest houseboat rental fleet. Our specialty is the building of custom houseboats form 35fto 75ft for charter service and private ownership.

Exhibit Introduction

An overview of our products in print and video form will be available at our booth in the NMMA North American Pavillion. Expressions of interest in distribution and joint venture manufacturing in Asia will be welcomed.

Victron Energie Incorp

Company Introduction

Victron Energie Incorp has been Asia solo agent of Cantalupi Lighting for more than 20years.Cantalupi Lightings are totally made in Italy and fully displayed the art of Italy.It has been famous for its exquist outlook,color temperatue,long life span,and it's quality promise.As the first Marine lighting brand,Cantalupi specializes in indoor and outdoor marine illumination lightings,also special use lightings such as underwater lights and search lights.Except lightings, Cantalupi supply power supply,push button and dimmer system.Now Cantalupi devotes itself to develop the advanced LED technology which is friendly to environment.In Asia ,90% of Taiwan shipyards use Cantalupi Lightings and aslo inland,we establised long business relationship with most famous shipyards such as Kingship.In Japan and South Asia,we work with our expert clients for win-win.We hope in very near future,Korea company and Cantalupi can make friends and work together for luxury yacht industry.

Exhibit Introduction

During this exhibtion,Cantalupi Lightings will bring the lightings include courtesy lightings,underwater lightings, Down lights, Reading lights and Spotlight and so on.We provide the lamps in various material,mainly stainless steel. We have our indoor lightings IP20, IP40 and outdoor lightings with IP65, IP67, IP68, mostly satisfy the different needs. We aslo will display our intelgentl control system Varilight. It can control the on/off of the lightings,also dimming the lightings with our dimmer system. This year we have our new and mainly push product"OTTO", which can last 7 hours self-powered lightings and with the IP67. It can made into single color or RGB. It can apply to the outdoor and indoor use with it's 3 different sizes. It can be the table lights, floor lights and aslo garden use.

B113 Booth No.

CEO

Marine Kung

Tel

+88662990335

Fax

+8862989814

E-mail

atntw@ms6.hinet.net

Website

www.cantalupilighting.tw

Address

21F-9, no.551, Jen-Pin 8
street Tainan, Taiwan

CEO

Sue Rechner

Tel

888-525-2925

Fax

888-373-1220

E-mail

-

Website

www.wavesport.com

Address

575 Mauldin Road, Suite
200, Greenville, SC 29607
USA



Wave Sport Kayaks

Company Introduction

We live kayaking...eat, sleep and breathe it. Kayaking in the most extreme forms known to man. Kayaking that releases our frantic minds from what's happening back on land.

We travel the globe searching for new drops, new waves, and new experiences. For us and for our extended family of Wave Sport customers, kayaking isn't just a destination. It's about the journey.

We cherish memories of the journey and the relationships founded on our common goal (and sometimes common struggle). We push, pull, bend and break ourselves to bring you the best performing kayaks on the planet....and we always manage to have some fun along the way.

We teach, we learn, and we love to ignite the same passion that we feel for paddle sports in others. We live a liquid lifestyle. We dream on. We are Wave Sport.

Exhibit Introduction

Whitewater Kayaks

Weihai Sun Sun Chemical co.,ltd

Company Introduction

We are infalatable boat company which have in in this filed from 1997.we are the first company in Weihai. We have our agent in the world about 42 countries. We are very happy to attend Korea boat show.

Exhibit Introduction

we display one boat and some pictures which can show our factory and bigger boats. Even it is very difficlut to show real boat, but i strongly believe someday we can take real one.

CEO

Lim Chong Su

Tel

86-0631-592-5059

Fax

-

E-mail

win786@hotmail.com

Website

www.e-yangyang.co.kr

Address

WEIHAI ECONOMIC
TECHNICAL DEVELOPMENT
ZONE WEIHAI-
CITY,SHANDONG CHINA

CEO

He Lixu

Tel

+86-631-5762966

Fax

+86-631-5762911

E-mail

sdwhhlx@163.com

Website

www.zyboats.com

Address

WANGJIAHE VILLAGE
YANGTING TOWN WEIHAI
CHINA

Weihai Zhaoyang Boat Development Co.,Ltd.

Company Introduction

Weihai Zhaoyang Boat Development Co.,Ltd.,founded in 1997,is located in the beautiful coastal city-Weihai.Our company is specialized in researching,manufacturing and exported from South Korea.Our products include RIB boats,fishing boats,sports boats and others.

The products are mainly exported to South Korea,Europe and America.All products have obtained CE and ISO 9001 Certificate.

Exhibit Introduction

Weihai Zhunei Glass Fibre Reinforced Plastic Ship Co.,Ltd

Company Introduction

Weihai Zhunei Glass Fibre Reinforced Plastic Ship Co.,Ltd,is a diversified manufacturer for FRP yachts, Leisure fishing boats, Working boats, Sailboats, Fishing vessel , also some sports products like fishing rods, Ski poles. Our company takes the lead to pass ISO9001 certification and all the boats have been exported to Europe under CE supervision. Our main FRP boat products are : FRP Luxury yacht. Leisure fishing boat. Working boat. Sailboat and Fishing vessel.

Our company design and build many different kinds of yachts and sails from 18' to 76' . In order to upgrade our technology development capability and build a FRP boat base in North China , we made strategic alliance with top Australian. Japanese and Taiwan companies .

The new workshop(in 30000m²) is built as per the internation standard ,which can meet the production of 20 pcs of boats in 20m length at the same time. So far, our boat already exported to more than 20 countries and areas worldwide , they are highly praised by all kinds of customers.

Our fishing rods company has 5 workshops and more than 200 workers, which could build more than 3 millions all kinds of fishing rods .

The second phase of International Yacht Club of our Group company are in building,which is managed as international rules. The first phase of Yacht Club is opening now, we can supply good facilities and thoughtful service. We promise that if you buy our yacht, you can get the berth in favorable terms at our Marina. We welcome good cooperation for yachts design, manufacturer and sales.

Exhibit Introduction

CEO

Miao Jiehai

Tel

+86-631-5297977

Fax

+86-631-5253746

E-mail

mjh@frpchina.com

Website

www.frpchina.com

Address

No.270, Shichang Avenue,
High Tech Zone, Weihai,
Shandong

CEO

Sue Rechner

Tel

888-525-2925

Fax

888-373-1220

E-mail

-

Website

www.wildernesssystems.com

Address

575 Mauldin Road, Suite
200, Greenville, SC 29607
USA



Wilderness Systems Kayaks

Company Introduction

Escaping the lights and noise for the brilliant colors and smooth landscapes of the wide-open; you've found perfection. It's only fitting that you choose a kayak designed to match. Since 1985, Wilderness Systems has been chasing that same perfection.

Innovative designs tuned for performance, premium outfitting, and stunning quality have made these boats among the most acclaimed paddling experiences in the world.

From new entrants to seasoned experts, Wilderness Systems kayaks are designed to get you where you want to be, more often - on the water.

Exhibit Introduction

Touing Kayaks, Fishing Kayaks

WINDBAG MARINE SERVICE

Company Introduction

Exhibit Introduction

Introduction of excellent pre-owned(used) boats

CEO

Isao Kitagawa

Tel

+81-79239-4000

Fax

+81-79237-8000

E-mail

wind-bag@ares.eonet.ne.jp

Website

www.wind-bag.com

Address

629-2 Sai Hirohata-ku
Himeji-city, Hyogo-pref
Japan

CEO

Hu Zhengjun

Tel

0086-029-84362363

Fax

0086-029-84362363

E-mail

shwxr2012@yahoo.com

Website

www.wxrsn.com

Address

-

Xi'an Mai Jieke Water Sports Equipments Co., Ltd

Company Introduction

Dailie, engraving tools--Shanghai Waixingren machinery Co., LTD. Is the domestic first-class brand series carved with production and sales of the milling cutter professional enterprise. The factory covers an area of more than 20000 square meter, already built modern workshop about 20000 square meters, who is the only large factory with specialized in manufacturing enterprise engraving tools. The company has the advanced CNC processing equipment and the complete professional processing production lines and perfect testing equipment and testing system. Production strictly implement the international most advanced quality management system, scientific and precise design, perfect production craft, executive a commitment system service.

Exhibit Introduction

show knife toolings, Finished product such as single acrylic milling cutter, aluminum knife, double spiral milling cutter knife, woodworking tools etc. we are looking forward to your visiting our booth and make cooperation with you in the near future.

Xylem

Company Introduction

Xylem (XYL) is a leading global water technology provider, enabling customers to transport, treat, test and efficiently use water in public utility, residential and commercial building services, industrial and agricultural settings. The company does business in more than 150 countries through a number of market-leading product brands, and its people bring broad applications expertise with a strong focus on finding local solutions to the world's most challenging water and wastewater problems. Launched in 2011 from the spinoff of the water-related businesses of ITT Corporation, Xylem is headquartered in White Plains, N.Y., with 2011 revenues of \$3.8 billion and 12,500 employees worldwide.

The name Xylem is derived from classical Greek and is the tissue that transports water in plants, highlighting the engineering efficiency of our water-centric business by linking it with the best water transportation of all -- that which occurs in nature. For more information, please visit us at www.xylem.com.

Exhibit Introduction

Reliability, Engineered Solutions, and Fluid Management Science, these terms collectively describe the brands of Jabsco and Rule and define a legacy of marine innovation spanning over 70 years and reflecting millions of quality marine product sold. Xylem will demonstrate its marine products of Jabsco and Rule brands in this international boat show. Mainly includes Rule submersible pump and float switch, Jabsco FIP pump, Jabsco washdown pump, etc.

CEO

Gina Arone

Tel

978-282-5217

Fax

-

E-mail

gina.amcne@xylem.com

Website

www.xylem.com

Address

1 Koncklin Rd, Gloucester
MA 01930

CEO

YU BO

Tel

0573-84187153

Fax

0573-84186293

E-mail

eastptfe@163.com

Website

www.eastptfe.com

Address

No.225 Yongfu
Road, Weitang, Jiahsan,
Zhejiang, China

ZHEJIANG JIARI FLUOROPLASTIC CO., LTD.

Company Introduction

ZHEJIANG JIARI FLUOROPLASTIC CO., LTD. is specialized in producing Polytetrafluoroethylene (PTFE) products. we mainly produce ram extruded tubing, paste extruded tubing, molded rod, molded sheet, skived sheet, skived tape, thread seal tape, joint sealant, adhesive tape, anticorrosive tape, gasket, valve seat, braided packing, encapsulated O ring; they are widely used in chemical industry, mechanical industry, electronic industry, pharmaceutical industry, environment industry, Shipbuilding industry, aerospace industry and aviation industry, etc.

Exhibit Introduction

ZOUPING JINYU ABRASIVES CO.,LTD.

Company Introduction

ZOUPING JINYU ABRASIVES CO., LTD is a unique extroverted abrasives factory dealing with scientific research, develop and production all the products sell to the international market. For example: Japan, Korea., Spain. France, Inan, Columbia, USA, Malaysia and so on. Our factory mainly produces: steel shot. Steel grit, stainless steel shot, iron shot, iron grit; copper, aluminium, and zinc this five series. Our factory brings in the rotational casting; secondary quenching and low backfire advanced processing technique from Japan. Every quality of our products up to or exceed the SAE J444, J827 standard, and our company have the perfect quality measuring system and Methods. Our factory locate in the center of shandong province ,the west is Spring city Jinan, and the east is Qingdao port, good transportation, beautiful scenery. All the JINYU stuffs insist on : "Quality is the first vitality of the enterprise" type of work. supplying perfect quality and first class service , cooperate with the customers ,develop and create resplendence together.

Exhibit Introduction

The products are widely used for sand and rust removing, descaling cleaning and strengthening of workpieces in the industries of machinery, shipbuilding, container making, steel structuring, vehicle and lovamotive producing and casting, etc.

CEO

LU PENG SHAN

Tel

0086(0)543 4502097
0086(0)533 2183160

Fax

0086(0)543 4502537
0086(0)533 2180393

E-mail

lupengshan@hotmail.com

Website

www.jy-abrasive.com

Address

Jiangjia Economic and
develop zone zouping town
shandong province
P.R.China



Korea International
Boat Show 2012

Booth No. **A101**

CEO

Kirsten Pederson

Tel

1-941-358-3737

Fax

-

E-mail

Kirsten@chriscraft.com

Website

www.chriscraft.com

Address

8141 15th St.E Sarasota, FL
34243

Chris Craft Corporation

Company Introduction

Exhibit Introduction

2012 Korea International
Boat Show

경기국제
보트쇼



2012 경기국제보트쇼
혁신제품상 후보제품

32FT-CATAMARAN YACHT



SEAWIND950

Class **SEAWIND950**
 Name **DOLPHIN**
 Client **거제대학**
 Year **2011. 05**
 LxBxD **9.5 × 5.86 × 1.4 m**
 M/Engine **9PS × 2Sets**
 Drive **Sailing & Outboard Drive**
 Speed **7 Knots**
 Person **10 P**
 Lanching **2011. 05**

Seawind950은 당사가 지난 5년간 꾸준한 개발 및 노력을 들인 결과물로서 국내 최초로 국산화 개발에 성공한 32ft급 카타마란 세일링 요트입니다. Seawind950은 뛰어난 안정성과 손쉬운 조종은 물론, 넓은 갑판면적과 실내공간을 갖추고 있으며 여러 용도로 탈링이 가능한 메인 테이블과 실내 곳곳의 수납공간 배치를 통해 실용적으로 공간을 활용할 수 있도록 설계되었습니다. 또한 Seawind950은 취사시설이 완비되어 선상에서 직접 음식을 요리할 수 있으며 최대 12명까지 동시 승선이 가능하여 단체모임이나 가족간 휴식여행에 적합하도록 제작되었습니다. 엔진실을 분리한 선실은 조용하고 쾌적하여 편안한 휴식을 취할 수 있고 넓은 현측창은 실내의 밝은 채광을 유지하며 조타석은 넓은 시야를 확보함으로써 선장의 편의를 돕습니다. Seawind950은 해외의 타사 요트처럼 럭셔리하고 화려하진 않지만 아담하고 깔끔한 디자인으로서 소비자에게 충분히 매력적인 요트로 자리매김 할 것입니다.



대한민국 최고의 랩핑 선두회사 - 그린애드

그린애드는 발명특허 페인팅 특허공법으로 선박랩핑, 자동차랩핑, 부분에 최고의 랩핑능력을 자랑합니다.

- 12년 장인의 노하우로 대한민국 단독 랩핑!

www.greenad21.co.kr



경남 고성 공룡엑스포 해군 군함 랩핑 전 모습.



▲경남고성 공룡엑스포 해군 군함 랩핑.



▼경기도 아랫벚길 워터웨이플러스 계류장 강관파일 랩핑.



▼유람선 미르호 랩핑.



▼울산 그레베 랩핑.

대표 전화 1588-1716

특허받은-랩핑전문회사
 (주)그린애드

부산광역시 부산진구 범천2동 1013-10 그린빌딩 T.051-802-1500 F.051-802-9925





Website: www.nextfloat.net e-mail: nextfloat@next700.com
 이동성 / 내마모성 / 다양성 / 내파성 / 편리성 / 친환경성 / 다변성 / 다기능성

Next Float / 부잔교 / 부고 / 수상무대 / 해양레저시설 / 수상주택

- 넥스트 플로트는 해상물놀이 시설, 해양 레저시설, 마리나 시설, 계류장, 선착장, 바지선 등 여러방면으로 이용이 가능.
- 교각을 세우는 기초공사를 하지 않아도 되므로 공기가 단축되어 비용이 절감, 터파기 등 자연훼손이 없이 친환경 제품을 사용하므로 환경오염원을 줄일 수 있음.

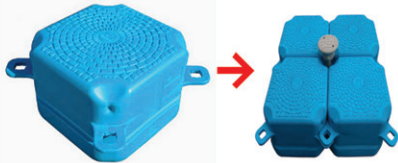

넥스트 플로트
Next float

플로트 (특어 10-0809113호)

- 규격(Standard) : L500mm, W500mm, H400mm
- 무게(Weight) : 7.0Kg
- 적재하중 (LIVE LOAD) :
약 93kgf / 약 372kgf/m²
- 재료(Material) : 고밀도 폴리에틸렌 수지 (HDPE)
- 건현(Freeboard) : 37.5cm
- 상단 표면적(Top area) : 0.25m²
- 인장강도(Tensile strength) : upper 20,000N+ 이상

Next Float is (Next float is) - 친환경 조립식 수상구조물(Eco-Friendly Floating system)



- 넥스트 플로트는 수평 및 수직확장이 무한정 가능하며 디자인 적용성이 뛰어나.
- Next float has its assembly process in vertically and horizontally in addition to excellent Design application
- 용도 : 수상레포츠 시설, 수상공연장, 요트계류장, 해상공원, 보트계류장, 해수욕장, 부교시설, 연안의 부잔교시설, 가두리양식장 등 다양함.
- Products Application : Floating Bridge, Floating Dock, Aquaculture, Boat dock, Marine facilities, Floating Restaurant, Yacht dock, Floating water park, Floating platform, Floating swimming pool and so on.

경기도국제보트쇼(Korea International boatshow)



해상바이오배양장/가두리양식장/수상주택

넥스트(주) TEL:82-31-447-7977 FAX:82-31-443-7119
 주소: 경기도 안양시 만안구 안양7동 219
www.nextfloat.net email: nextfloat@next700.com

NEXT CO., LTD

XS-SPIDER

XS-SPIDER Training Yacht



XS-SPIDER는 블루갤럭시가 미국의 VAN GORKOM Yacht Design사에

독점 의뢰로 설계된 모노힐 스포츠요트입니다.

XS-SPIDER는 입문용/훈련용 요트로 누구나 쉽게 재미있게

배울 수 있는 플랫폼으로 설계되어 요트클럽 등 교육환경에서

강습용으로 적합한 스피드용 요트입니다.

XS-SPIDER의 특징은 조치가 간편하여 빠른 속도감을

줄길 수 있는 스포츠요트로 손쉬운 설치 및 이동이 가능합니다.

다목적 설계의 디자인

- 미국의 요트설계 디자이너 Van Gorkom 설계
- 현대적인 취향을 반영한 디자인
- 물의 저항을 최소화 한 카누형태의 선형
- 요트교육을 위한 이상적인 플랫폼 설계

뛰어난 퍼포먼스 및 성능

- 누구나 쉽게 조치가 가능하여 빠른 적응능력
- 최첨단 경량합성 소재인 코어 폼(core foam)사용
- 빠른 속도를 줄길 수 있는 스피드용 요트
- 전문가급 대회경주를 위한 용도 및 초보자 강습을 위한 용도로 사용 가능한 다목적 요트

안전성 및 유지보수

- 첨단소재의 사용으로 요트가 가라앉지 않음
- 어떠한 조건에도 안전한 운항이 가능
- 언제 어디서나 손쉬운 설치 및 이동이 가능
- 제작사가 국내에 있으므로 신속한 유지보수가 가능함

Specification

L.O.A : 6.40m (21' 0")
 L.W.L : 5.75m (18' 10")
 Bmax : 2.13m (7' 0")
 Draft : 1.52m (5' 0")
 Dspl : 430kgs (950 lbs)
 Ballast : 170kgs (375 lbs)
 SA (up) : 25m² (271 ft²)
 SA (dn) : 55 m² (593 ft²)

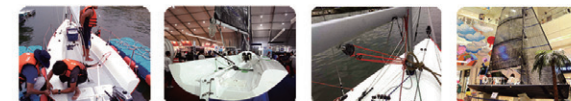
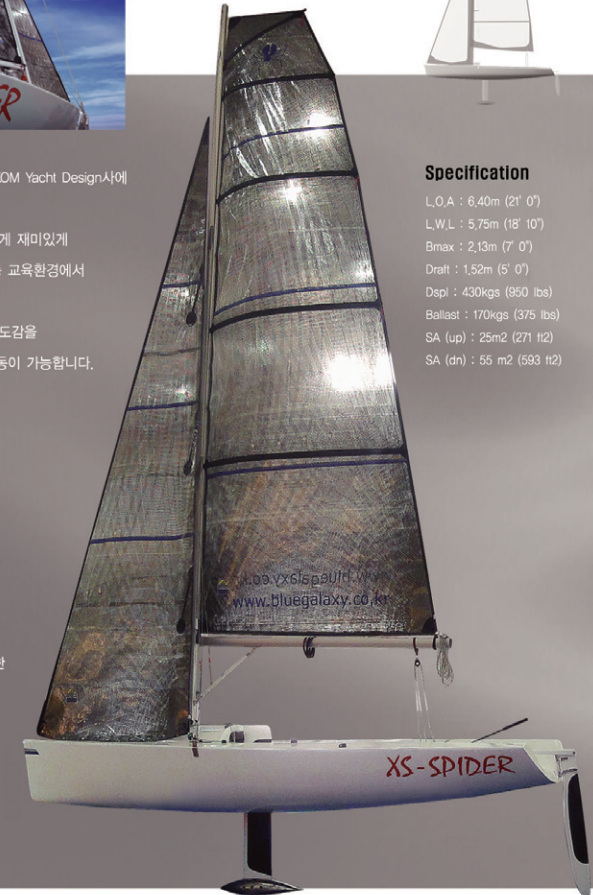

"순수 국내 기술로 만든 대한민국 대표요트"

BlueGalaxy

(주)블루갤럭시
 서울시 마포구 공덕동 456 르네상스타워 2309
 ☎ 02 575 3719 ☎ 02 702 7721

한국 해양조건에 강하다.

씨케이아이피엠의 부잔교-Unifloat® 콘크리트 폰툰 & AM3® 알루미늄 폰툰 씨케이아이피엠은 연구합니다

월등히 견고하며 강도가 우수한 Unifloat® 콘크리트 부잔교와
미관과 내구성이 우수한 AM3® 알루미늄 부잔교.
씨케이아이피엠은 기업부설 해상부유식구조물 연구소를 정식 인가받아
국내 해양조건에 적합한 계류시설 개발 및 제품의 다각화를 위하여
끊임없이 연구하고 있습니다.

기술혁신형 중소기업(INNO-82) 인증



- 특허 받은 제품으로 기술력과 안정성 인정
(콘크리트 부잔교 / 특허: 10-1140***, 알루미늄 부잔교 / 특허: 10-1097***)
- 한국의 해양조건에 적합하도록 국산화 제작 및 시공



에어조보트는 현재 사용중인 모든 보트의 근본적인 문제점과
불편함을 해결하고자 실무적인 경험을 바탕으로
지난 5년간 혁신적인 보트를 개발하여왔습니다.
그 동안의 고정관념을 버리고
전혀 다른 새로운 차세대 친환경 보트를 접하시기 바랍니다.



AiRZo 에어조보트는

쌍동선 좌우바닥을 활주판으로 연결하여, 정지 시 쌍동선의 안정성과, 주행 시 단동선의 우수한 활주성을 겸한 보트로서 정지 시에는 좌우 동선의 바닥을 연결한 활주판 위로 유입된 물을 쥐고 있는 쌍동선 구조로, 전복우려가 낮고, 롤링과 피칭이 감소하고, 외력에 따른 회전이 적으며 천연 여창이 확보된다. 또한 주행을 시작하면 활주판 위로 유입된 물이 모두 배출되면서 보트 무게에 영향을 주지 않고 수면과 닿는 면적이 넓은 단동선 구조로 전환하여 활주성능이 좋아 속력이 향상된다. 뗏목구조의 쌍동선이 부력체이므로 전복되어도 침몰하지 않는 불침선으로 빗물이나 파도로 유입된 물이 자연 배수되므로 필치펌프가 필요 없고 보트내부 물청소가 쉽다.



PP시트를 용접이 아닌 볼트너트로 체결하고 그 안에 공기를 주입한 튜브부력체를 내장하여 동선을 구현하여 동선 내부로는 물만 유입되므로 이물질(갯바위/유리조각/낙시바늘)로부터 튜브의 펑크우려가 없고 햇빛(자외선)을 차단하여 튜브의 내구성이 증가하고 한낮의 온도상승으로 인한 공기팽창으로 튜브공기압이 상승하여 격벽이 터지는 등의 문제가 없다.

쌍동선의 강한 골격은 주행 시 보트의 접합이 없어 직진성 좋아 운전이 쉽고 속력이 증가하고 연비가 좋다.

동선에 내장된 튜브의 공기충이 보트에 가해지는 충격을 흡수 및 분산하여 보트가 쉽게 깨지거나 파손되지 않고 점프 시 승선인원에 가해지는 충격이 감소된다. 탈부착식 바퀴를 손수레와 같이 중앙에 부착하여 이동이 쉽고 모래나 갯바위지역에서도 이동이 가능하여 슬로프나 물때

와 무관하게 보트를 운영할 수 있다. 또한 주차장에서 바퀴를 부착하여 바다로 입수 후 바퀴를 탈착하므로 트레일러를 이용하지 않고도 보트를 띄울 수 있다.
부식성이 적고 20회이상 재활용이 가능한 PP & PE재질을 사용하였고 또한 보트의 경량화로 연비를 현저하게 개선한 친환경 보트이다.

AiRZo BOAT has developed the innovative boats on the basis of its 5-years practical experience in order to solve fundamental problems and inconveniences found in all boats currently available.

We hope that you forget the conventional boat concept but try new generation environment-friendly boat.

The AiRZo BOAT has the catamaran joined to the aquaplane which allows the stability when stationary as well as excellent racing capacity of the monohull while in motion. The raft-structure does not require waterproof function. The PP sheet is joined with the bolts and nuts after tailoring and drilling, not welding, and the tube inner tube is inserted in it and inflated. PP sheet forms the external surface and the tube is inserted inside it so that if the tube is inflated, it securely is stuck with PP sheet. The inflated tube in the hull keeps the hull from external impacts and prevents damage to the boat. The cross section of the hull is square-shaped not circular. Detachable wheels. PP material can be reused over 20 times and the light boat frame allows maximum energy efficiency.

ZEBEC

WOOSUP (Stand Up Paddle)

WOOSUP

공기 주입식 SUP Board는 고품질 공간지라는 특수 원단을 사용하여 균열이 없으며 표면에 핀홀 누수가 없다고 잘 알려져 있습니다. 고품질 공간지는 조작이 쉬우며, 자외선 차단과 과도한 열, 추위 또는 습기, 화학적 자극, 햇빛은 물론 외부의 자극에도 높은 내구성을 자랑하고 있습니다. 물위에서는 기존 composite board와 비교해도 손색이 없을 정도의 단단함으로 인해 (15psi 공기주입시) 안정된 보딩을 즐길 수 있으면서도 이동시에는 접어서 백팩에 넣어 다닐 수 있어서 심지어 해외로 여행할 경우 기내반입이 가능하여 세계 어디에서도 보딩을 즐길 수 있습니다. 또한 공기 주입이 쉽기 때문에 목적지 도착과 동시에 보딩을 시작하실 수 있으실 것입니다.

제품사양	WOOSUP		
	EXPERT	XL	SPORT
전체길이(cm)	338	335	335
전 체 폭(cm)	79	86	76
튜브직경(cm)	10	10	10
최 대 실 수	1	1	1
최대승선인원(명)	1	1	1
무 게(kg)	11	11	11

기본부품	SOPRT	XL	EXPERT
펌 프	1	1	1
보트기방	1	1	1
수리기구	1	1	1
스 케 그	1	1	1

WOOSUP EXPERT



WOOSUP XL



WOOSUP SPORT



Nano Filter Tech Co., Ltd.

World Best NB Foam

NB(준불연) Foam이란?

NB Foam은 연질(Flexible) Polyurethane Foam에 무기질 난연제를 함침 처리하여 가공한 특수 함침 준불연품 (Semi Nonflammable Foam)으로 뛰어난 흡음성능과 단열성능을 갖고, 각종 엄격한 난연규격에 합격된 제품이다.

What is NB Foam?

NB Foam, special dipping semi-nonflammable foam which got the inorganic nonflammable agent, dipped processed to the flexible Polyurethane Foam, has a superior sound absorption performance and insulating performance, and is a product passed a variety of strict nonflammable standard.



AQUA ISLAND
experience fantasized

아쿠아 아일랜드

아쿠아 아일랜드는 친환경적으로 수상레저를 즐길 수 있는 신개념 수상펜션입니다. 자체 부력으로 물에 뜨고 선체의 하단부분이 수중에 잠겨 있어 물속을 들여다보며 각종 활동을 할 수 있는 UFO형의 신개념 혼합 일체형 수상펜션입니다.

다양한 활동분야

아쿠아 아일랜드는 바다, 강, 호수, 저수지 등 물 위에는 물론, 육지나 산에도 설치할 수 있습니다. 내부 인테리어의 변경이 가능한 주문제작 시스템으로 여촌체험마을, 수상펜션, 수상카페, 수상레스토랑, 낚시터, 다이빙센터, 캠핑장, 해양안전센터, 레저보트계류장, 해저체험장, 매표소, 파티션 등 활용도가 다양합니다.

고급스러운 실내의 안락함

아쿠아 아일랜드의 내부에는 미니키친, 화장실, 침대가 내장되어 있어 편안한 휴식을 제공합니다. 수도와 전기의 사용이 가능하고 영화에서 본듯한 이국적인 목재가구를 내장하여 고급스러움을 추구합니다.

자연과 하나되는 여행

물 속을 들여다볼 수 있는 아쿠아 아일랜드 내부의 수중창문과 360도 파노라마 창을 통해 지금껏 여러분이 경험해보지 못한 새로운 세상을 만나게 됩니다. 선외기 모터를 장착하여 이동이 가능하므로 자연과 더욱 가까워질 수 있습니다. 공기역학적 형태로 바람과 파도에 보다 안전하고 복원성이 뛰어납니다. 아쿠아 아일랜드는 모듈화하여 제작하고 있으며 측면부에는 담수탱크와 오폐수탱크가 내장되어 있어 폐기물 처리가 가능한 친환경 제품입니다.

(주)이노콕 INNOCOP

Tel : 070-7426-7700
www.innocop.com

HYUNDAI SEASALL

V6 Marine Diesel S-series (Sterndrive, shaftdrive, waterjet models)



첨단 고성능 현대씨즈올 마린 디젤 엔진

세계 최고 수준의 현대·기아 자동차 첨단 전자제어 디젤 엔진 기술을 바탕으로 개발된 3.0 리터 V6 피에조컨트롤 커먼레일 엔진(50kg·m토크, 250마력) 및 2.2 리터 I4 솔레노이드컨트롤 커먼레일 엔진(36kg·m 토크, 170마력)의 고성능 디젤 엔진



전세계 36개국에 수출되고 있는 현대씨즈올(주)의 고성능 마린 엔진은 파워, 연비, 소음 모든 면에서 세계 최고 수준의 성능을 자랑합니다!



- ▶ 세계적으로 강화되는 배출가스 규제 만족 (유럽 RCD 소음 기준 초과 달성, S엔진:69dB)
- ▶ 고강성 CGI 실린더 블록 적용으로 내구, 소음, 진동 특성 우수 (해상·선박용 엔진 분야 세계최초 적용)
- ▶ 고 정밀 전자제어 분사를 통한 초저연비 실현
- ▶ 엔진 보호 기능 및 자가 진단 기능
- ▶ 전자제어 예열 장치를 통한 극한지역 시동성 제공
- ▶ A/S 부품 및 유지 보수비 절감

▶ IMO/SOLAS 인증(구조정, 군관경 특수정)

유럽인증(RCD) | 북미인증(EPA) | 국내인증(KST) | IMO/SOLAS 인증 획득!

HYUNDAI SEASALL Co., Ltd. | 437-815 경기도 의왕시 삼동 460-26 의왕연구소 | Tel: +82-70-8620-8035 | seasall.info@hyundai-seasall.com

www.hyundai-seasall.com

MEMO

www.hjwoodenboat.com

Wings of Hope 26



MORDERN CLASSIC WOODEN BOAT

 *Made in Korea*

아름다운 *Wooden Boat*를 경험하는 특별한 순간을 함께 하고 싶습니다.

Custom Boats

“BEAUTIFUL MIX OF ART AND ENGINEERING...”

**흥진티엔디****HEUNGJIN T&D CO., LTD.**
WOODEN BOAT BUILDERS IN KOREA



Korea International
Boat Show 2012

MEMO



MEMO





화성시는 **창의지성 교육도시**입니다.

가르침 중심에서 **배움중심**으로
경쟁자에서 **협력자**로
분절된 학습에서 **융합형 학습**으로



국립자연사박물관이 화성시에 들어와야 하는 이유

- "정말 흥미로운 자연생태를 경험할 수 있는 최적지" (철 베프 프랑스국립자연사박물관장)
- 수도권 1시간 이내 접근성 및 동북아 10억 인구의 관광시장
- 유니버설 스튜디오, 송산그린시티 등과 연계된 발전 가능성



화성시는
국립자연사박물관을 준비하고 있습니다.

